

MALMÖN 1:654 - Kungörelse om ansökan om bygglov

En ansökan om bygglov för nybyggnad av komplementbyggnad med byggnadsarea på 107 m², har inkommit till byggnadsnämnden. Ansökan har diarienummer BN-2020-90.

Underrättelse om ansökan kungörs med stöd av 9 kap 25 § plan- och bygglagen (2010:900). Den som har synpunkter på ansökan har tillfälle att yttra sig senast 2020-04-06.

Yttranden ska vara skriftliga och ska skickas till Sotenäs kommun, byggnadsnämnden, 456 80 Kungshamn eller via e-post till mbk@sotenas.se. Byggnadsnämnden tar gärna emot yttranden via e-post och då ska inte samtidigt ett brev skickas.

Handlingar finns tillgängliga på kommunens digitala anslagstavla, www.sotenas.se/anslagstavla samt på kommunhuset, Parkgatan 46, Kungshamn under tiden 24 mars 2020 till 06 april 2020.

Frågor besvaras av Yonas Goitom, tel. 0523-66 45 98, växel. 0523-66 40 00.



Sotenäs kommun

Ansökan om bygglov

Sotenäs kommun, Miljö- och Bygghuset

456 80 Kungshamn

mbk@sotenas.se, 0523 66 40 00

* = Obligatorisk uppgift

SOTENÄS KOMMUN
 Samhällsbyggnadsförvaltningen

2020-02-03

Dnr: 2020-90/1

Fastighet

Fastighetsbeteckning*

Kialmon 1:654

Postnummer

456 95

Fastighetens adress*

Postort

Bekus-Makurön

Ansökan avser*

 Bygglov

Bygglov där förhandsbesked lämnats, datum

 Villkorsbesked

Periodiskt tidsbegränsat bygglov, datum fr.o.m. - t.o.m.

 Marklov Rivningslov Tidsbegränsat bygglov högst tio år, datum t.o.m. Ändring av bygglov, diarienummer

Tidplan

Datum för planerad byggstart*

Feb 2020

Planerad byggtid, månader*

7 Mån

Åtgärd-er*

 Nybyggnad Tillbyggnad Ombyggnad Rivning Utvändig ändring Ändring av marknivå Inredande av ytterligare bostad/lokal Ändrad användning

Från:

Till:

 Annat, se anvisningar (förtydligas under "Beskrivning av projektet")

Byggnad/anläggning*

 Enbostadshus Studentbostadshus Rad-, par-, kedjehus Hus för äldre eller personer med funktionsnedsättning Tvåbostadshus Mur Flerbostadshus, antal lgh. Plank Fritidshus med en eller två bostäder Brygga Komplementbyggnad (uthus, garage, förråd och dylikt) Annan byggnad eller anläggning, ange typ Industri- eller lagerbyggnad

Areauppgifter m.m.

Byggnadsarea, m

107 m²

*Bostadsarea, m

78

*Bruttoarea, m

117

Utvändiga material och färger (vid ny- och tillbyggnad, ombyggnad samt ändring)

Fasadbeklädnad

 Tegel Betong Plåt Trä Puts Glas

Annat:

*Kulör

* Röd

Takbeläggning

 Lertegel Betong Plåt Papp Skiffer Koppar

Fönster

 Isolerglas Treglas En-/tvåglas

Fönsterbågar

 Trä Plast Lättmetall

Vatten och avlopp

Anslutning till

Kommunalt

Gemensamhets-
anläggningEnskild
anläggning

Vatten

Avlopp

Dagvatten



Sotenäs kommun

Sotenäs kommun, Miljö- och Bygghuset

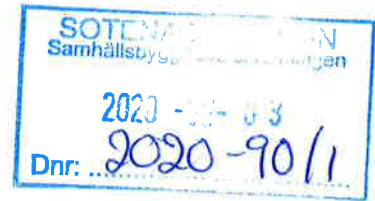

Uppvärmning

Uppvärmningssätt

ei

Grund

Grundläggningssätt

P11140

Bilagor

- | | | | |
|---|--|---|--|
| <input checked="" type="checkbox"/> Situationsplan | <input checked="" type="checkbox"/> Planritningar | <input checked="" type="checkbox"/> Kontrollplan/rivningsplan | <input type="checkbox"/> Bevis om färdigställandeskydd |
| <input checked="" type="checkbox"/> Sektionsritningar | <input checked="" type="checkbox"/> Fasadritningar | <input type="checkbox"/> Ritning på plank/mur | <input checked="" type="checkbox"/> Foton |
| <input checked="" type="checkbox"/> Teknisk beskrivning | <input type="checkbox"/> Sakkunnigutlåtande | <input type="checkbox"/> Anmälan om kontrollansvarig | |
| <input type="checkbox"/> Beskrivning av projektet | | | |

Beskrivning av projektet och eventuella förtydliganden till lämnade uppgifter

Byggnaden består av 5st sammankopplade kontorsbodar.

Byggnaden skall användas som ombytes- och sminklokal för artister

Inera AB 330055 1708

Sökande

Företagsnamn eller personnamn*

Sallebotter Kulturprod. Klee ll
förening

Organisations- eller personnummer*

80 25 09 - 62 67 0000

Utdelningsadress*

Myrvägen 46

Postnummer*

458 55

Faktureringsadress (om annan än ovan)

Postort*

Bjuvås - Maluön

Telefon (även riktnummer)*

0708 92 86 55

E-postadress

thomas@btg-arb.com

Företagets projektnummer

Kontaktperson (om sökanden är ett företag)

Förnamn

Thomas

Efternamn

Green

Telefon (även riktnummer)

0708 92 86 55

E-postadress

thomas@btg-arb.com

Sotenäs kommun, Miljö- och Byggkontoret

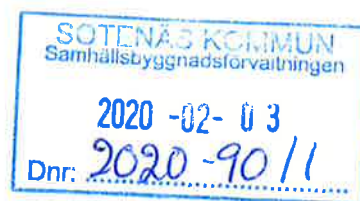
**Eventuell medsökande**

Förnamn

Postnummer

Efternamn

Postort

Personnummer

Telefon (även riktnummer)

Utdelningsadress

E-postadress

Fastighetsägare (om annan än sökanden)

Företagsnamn eller personnamn*

Sotenäs kommun

Postort*

Organisations- eller personnummer*

Telefon (även riktnummer)*

Utdelningsadress*

E-postadress

Postnummer*

Företagets projektnummer

Faktureringsadress (om annan än ovan)*

Kontaktperson (om fastighetsägaren är ett företag)

Förnamn*

Telefon (även riktnummer)*

Efternamn*

E-postadress

Byggherre (om annan än sökanden)

Företagsnamn eller personnamn*

Postort*

Organisations- eller personnummer*

Telefon (även riktnummer)*

Utdelningsadress*

E-postadress

Postnummer*

Företagets projektnummer

Namn (kontaktperson om byggherren är ett företag)

Förnamn*

Telefon (även riktnummer)*

Efternamn*

E-postadress



Sotenäs kommun

Sotenäs kommun, Miljö- och Bygghuset

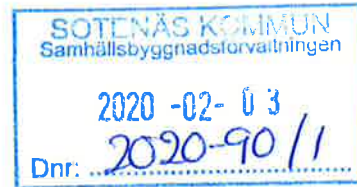

Kontrollansvarig

Förnamn _____

Efternamn _____

Personnummer _____

Telefonnummer (även riktnummer) _____

E-postadress _____

Utdelningsadress _____

Postnummer _____

Postort _____

Behörighetsnivå _____

Certifieringsorgan _____

Certifieringen gäller t.o.m. _____

Om det finns flera kontrollansvariga för projektet: Redovisa kontaktinformation enligt ovan för samtliga på separat handling samt ange vem som har samordningsansvar enligt 10 kap. 9 § plan- och bygglagen.

Fakturamottagare (om annan än sökanden)

Företagsnamn eller personnamn* _____

Organisations- eller personnummer* _____

Utdelningsadress* _____

Postnummer* _____

Postort* _____

Telefon (även riktnummer)* _____

E-postadress _____

Företagets projektnummer _____

Kontaktperson (om fakturamottagaren är ett företag)

Förnamn* *Thomas*

Efternamn* *Green*

Fakturareferens *Myn 46 45855 Bekas-Melauén*

Telefon (även riktnummer)* *0708 42 86 55*

E-postadress *thomas@btg-ark.com*

Kommunikation

Godkänner du/ni kommunikation via e-post?*

Ja Nej

Godkänner du/ni kommunikation via sms?*

Ja Nej

Information

PBL 9 kap 22 §. Om ansökan är ofullständig, får byggnadsnämnden förelägga sökanden att **avhjälpa** bristerna inom en viss tid. Föreläggandet ska innehålla en upplysning om att ansökan **kan komma** att avvisas eller att ärendet kan komma att avgöras i befintligt skick om föreläggandet inte följs.

Om föreläggandet inte följs, får byggnadsnämnden avvisa ansökan eller avgöra ärendet i befintligt skick.

Avgift

Avgift betalas enligt av kommunen fastställd taxa.

Ovanstående personuppgifter kommer att behandlas enligt personuppgiftslagen (PUL).

Underskrifter

Datum och sökandens underskrift* *1/2 2020*
Thomas Green

Namnförtydligande* *THOMAS GREEN*

Datum och medsökandens underskrift* _____

Namnförtydligande* _____



1. Samhällsbyggnadskartan

20 februari 2020

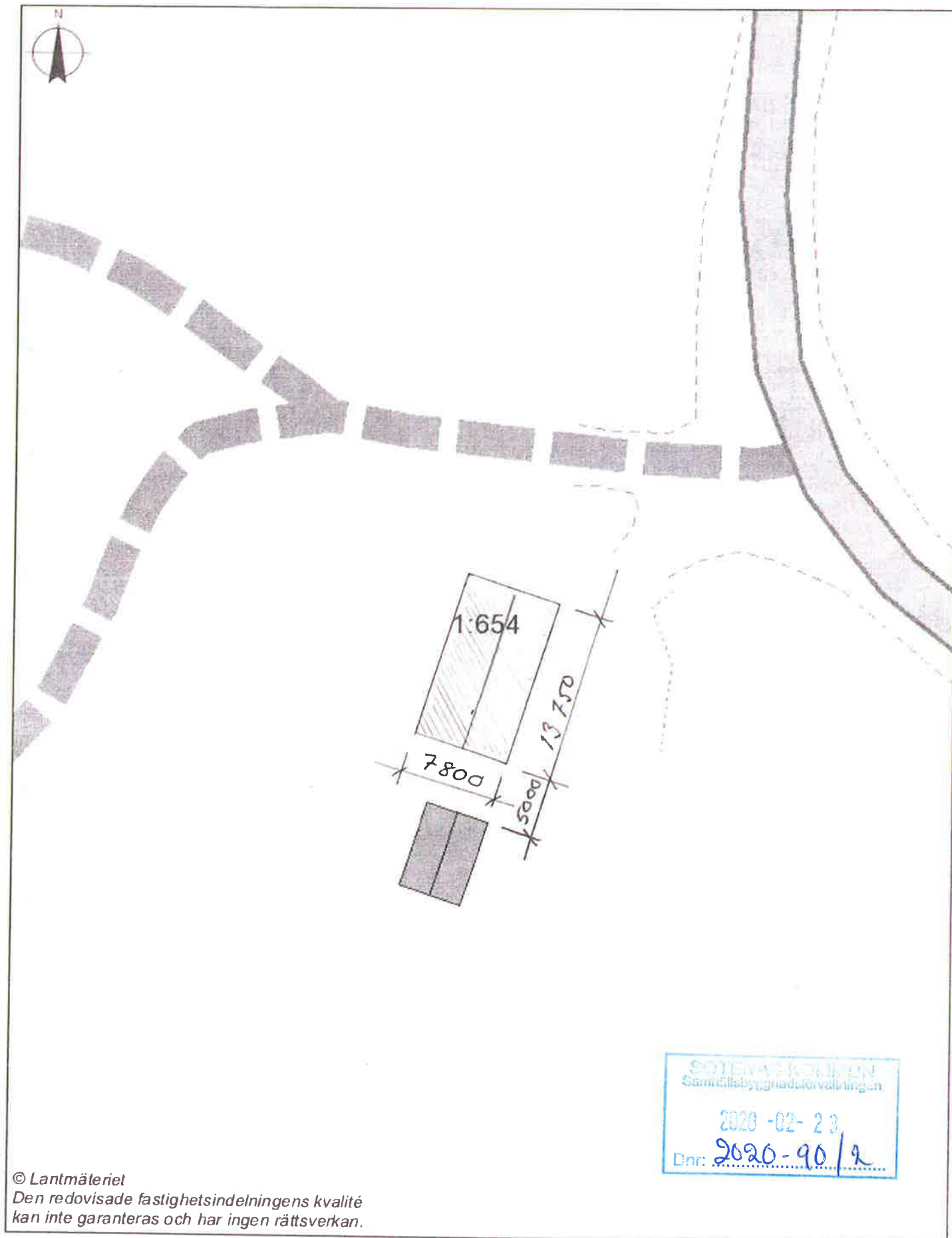

20 0 20 [m]

1:400

2020-03-02
Dnr: 2020-90/5

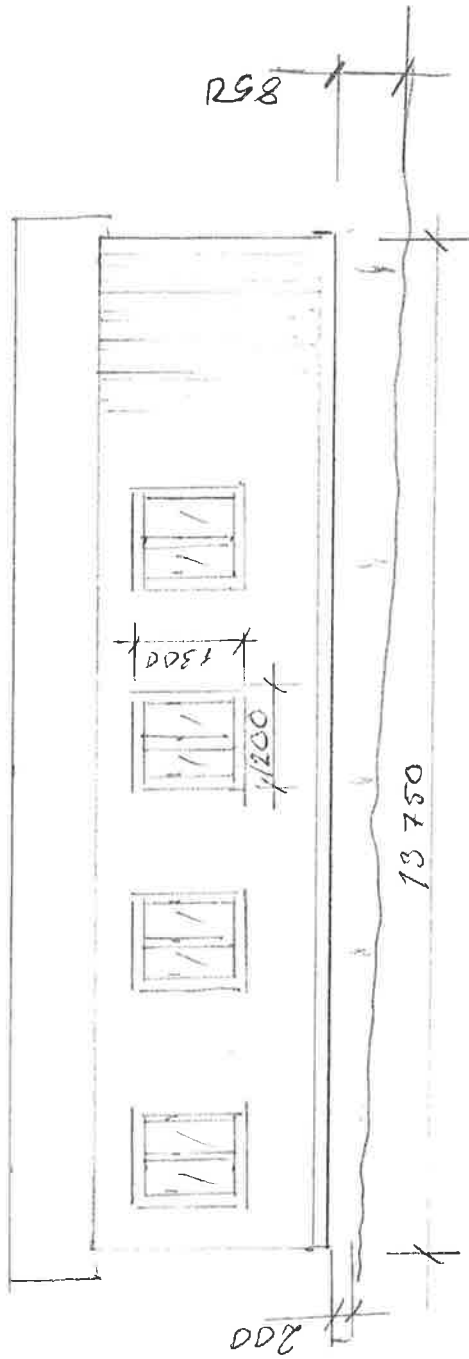

Fasad mot öster
Skala 1:100

Malinon 1: 654
Omklädningsrum

2020-03-02
Dnr: 2020-90/6

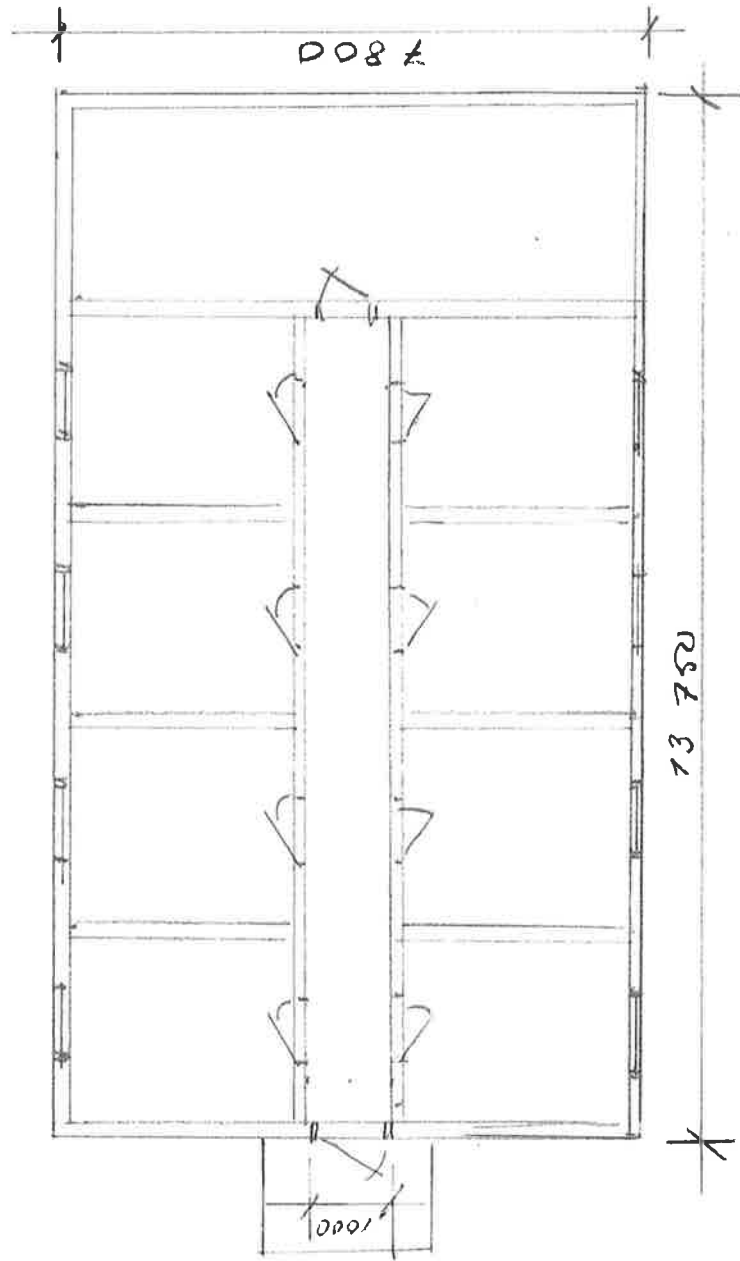

Plan skala 1:100

Malunon 1:654

Omtöching, Smintrun

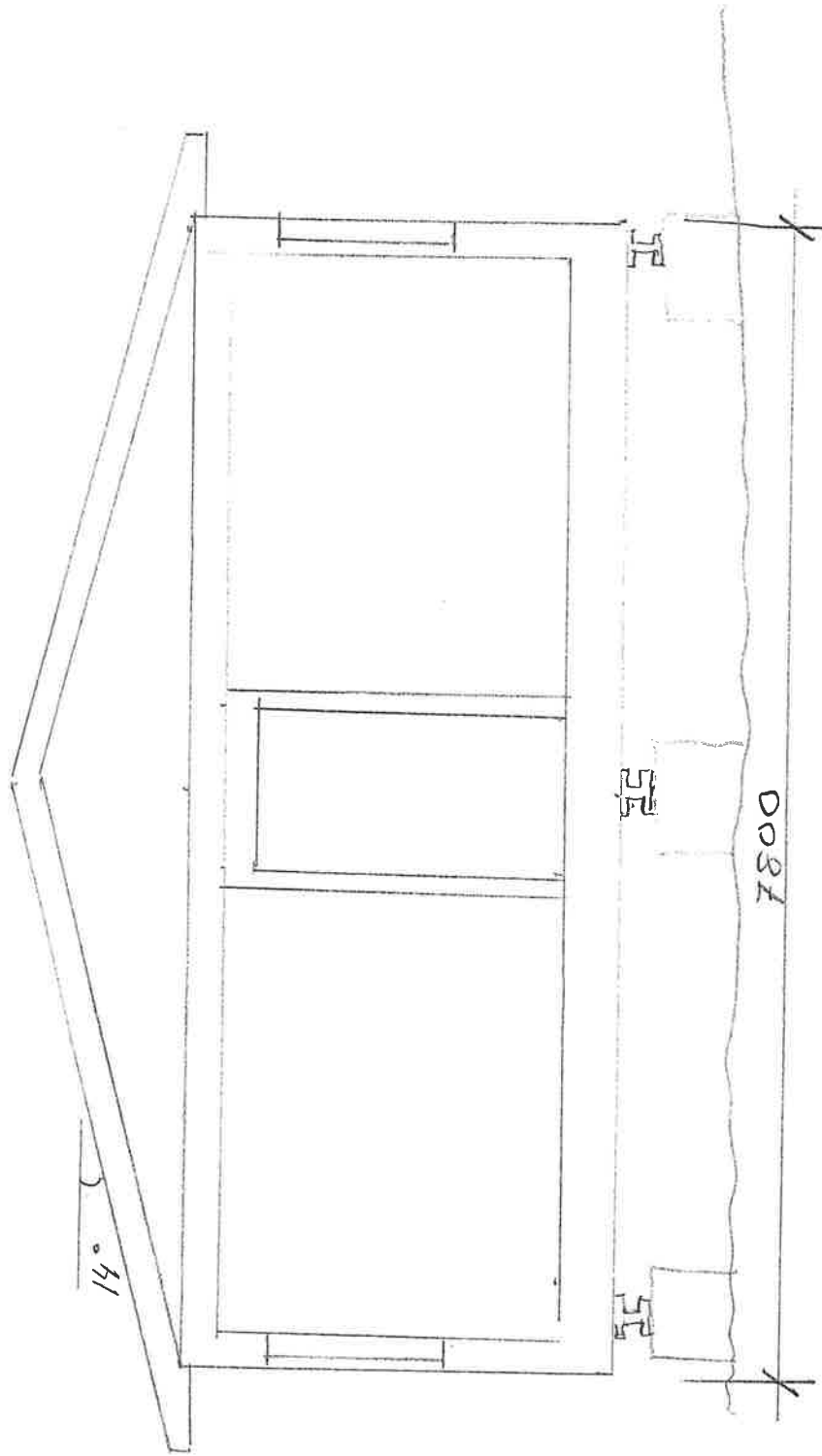

Sektion skala 1:50

SOTENAS KOMMUN
 samhällsbyggnadsförvaltningen
 2020-02-03
 Dnr: 2020-90/1

Malvion 1:654
 Omklädnig, smink rum