



VÄGGA 2:262

Kungörelse gällande ansökan om bygglov

En ansökan om tidsbegränsat bygglov för uppställning arbetsbodas har inkommit till byggnadsnämnden. Ärendet avser uppställning av två arbetsbodas för personal i samband med byggnation av ny algfabrik för Swedish Algae Factory AB (Ödegården 1, 456 31 Kungshamn).

Ansökan har diarienummer BN-2020-547.

Handlingar finns tillgängliga på kommunens digitala anslagstavla, www.sotenas.se/anslagstavla samt på kommunhuset, Parkgatan 46, Kungshamn under tiden 16–30 oktober 2020.

Den som har synpunkter på ansökan har tillfälle att yttra sig senast 26 oktober 2020. Yttranden ska vara skriftliga och skickas till Sotenäs kommun, byggnadsnämnden, 456 80 Kungshamn eller via e-post mbk@sotenas.se.

Byggnadsnämnden tar gärna emot yttranden genom e-post om de inte är alltför omfattande. Om yttranden inlämnas genom e-post ska inte samtidigt ett brev skickas.

Frågor besvaras av Yonas Goitom, tel. 0523–66 45 98, vxl. 0523–66 46 00.

Sotenäs kommun, Miljö- och Byggnadskontoret

456 80 Kungshamn

mbk@sotenas.se, 0523 66 40 00

Ansökan om bygglov

SOTENÄS KOMMUN
Byggnadsnämnden
Ankom: 2020-08-26
Dnr: BN-2020-547/1

* = Obligatorisk uppgift

FastighetFastighetsbeteckning*
Vägga 2:262Postnummer*
45644Fastighetens adress*
Ödegården 1Postort*
Kungshamn**Ansökan avser***

- Bygglov
 Bygglov där förhandsbesked lämnats, datum
 Marklov
 Tidsbegränsat bygglov högst tio år, datum t.o.m. ...1/8-21...
- Villkorsbesked
 Periodiskt tidsbegränsat bygglov, datum fr.o.m. - t.o.m.
 Rivningslov
 Ändring av bygglov, diarienummer

TidplanDatum för planerad byggstart*
2020-08-26

Planerad byggtid, månader*

Åtgärd-/er*

- Nybyggnad Tillbyggnad Ombyggnad Rivning Utvändig ändring Ändring av marknivå
 Inredande av ytterligare bostad/lokal
 Ändrad användning Från: Till:
 Annat, se anvisningar (förtydligas under "Beskrivning av projektet")

Byggnad/anläggning*

- Enbostadshus
 Rad-, par-, kedjehus
 Tvåbostadshus
 Flerbostadshus, antal lgh.
 Fritidshus med en eller två bostäder
 Komplementbyggnad (uthus, garage, förråd och dylikt)
 Industri- eller lagerbyggnad
- Studentbostadshus
 Hus för äldre eller personer med funktionsnedsättning
 Mur
 Plank
 Brygga
 Annan byggnad eller anläggning, ange typ

Areauppgifter m.m.

Byggnadsarea, m

Bostadsarea, m

Bruttoarea, m

Utvändiga material och färger (vid ny- och tillbyggnad, ombyggnad samt ändring)**Fasadbeklädnad**

Tegel Betong Plåt Trä Puts Glas **Annat:** **Kulör:**

Takbeläggning

Lertegel Betong Plåt Papp Skiffer Koppar

Fönster

Isolerglas Treglas En-/tvåglas **Fönsterbågar**
 Trä Plast Lättmetall

Vatten och avlopp

Anslutning till

Vatten

Kommunalt



Avlopp



Dagvatten

Gemensamhets-
anläggningEnskild
anläggning



Uppvärmning

Uppvärmningssätt

Grund

Grundläggningssätt

Bilagor

- | | | | |
|--|---|--|--|
| <input checked="" type="checkbox"/> Situationsplan | <input type="checkbox"/> Planritningar | <input type="checkbox"/> Kontrollplan/rivningsplan | <input type="checkbox"/> Bevis om färdigställandeskydd |
| <input type="checkbox"/> Sektionsritningar | <input type="checkbox"/> Fasadritningar | <input type="checkbox"/> Ritning på plank/mur | <input type="checkbox"/> Foton |
| <input type="checkbox"/> Teknisk beskrivning | <input type="checkbox"/> Sakkunnigutlåtande | <input type="checkbox"/> Anmälan om kontrollansvarig | |
| <input type="checkbox"/> Beskrivning av projektet | | | |

Beskrivning av projektet och eventuella förtydliganden till lämnade uppgifter

Uppställning av arbetarbodar för personal i samband med byggnation av ny algfabrik för Swedish Algae Factory AB

Inera AB 330055 1708

Sökande

Företagsnamn eller personnamn*

Hansson & Söner Entreprenad AB

Organisations- eller personnummer*

556433-4166

Utdelningsadress*

Svanvik 218

Postnummer*

471 72

Faktureringsadress (om annan än ovan)

Postort*

Hjälteby

Telefon (även riktnummer)*

0304-678687

E-postadress

emma.olsson@hansson-soner.se

Företagets projektnummer

21630

Kontaktperson (om sökanden är ett företag)

Förnamn

Emma

Efternamn

Olsson

Telefon (även riktnummer)

0709-255224

E-postadress

emma.olsson@hansson-soner.se

Eventuell medsökande

Förnamn
Efternamn
Personnummer
Utdelningsadress

Postnummer
Postort
Telefon (även riktnummer)
E-postadress

Fastighetsägare (om annan än sökanden)

Företagsnamn eller personnamn*
Sotenäs kommun
Organisations- eller personnummer*
212000-1322
Utdelningsadress*
Parkgatan 46
Postnummer*
456 80
Faktureringsadress (om annan än ovan)*

Postort*
Kungshamn
Telefon (även riktnummer)*
0523-664000
E-postadress
Företagets projektnummer

Kontaktperson (om fastighetsägaren är ett företag)

Förnamn*
Efternamn*

Telefon (även riktnummer)*
E-postadress

Byggherre (om annan än sökanden)

Företagsnamn eller personnamn*
Swedish Algae Factory AB
Organisations- eller personnummer*
556986-1585
Utdelningsadress*
Stena Center 1D
Postnummer*
41292

Postort*
Göteborg
Telefon (även riktnummer)*
070 3875509
E-postadress
gustav@swedishalgaefactory.com
Företagets projektnummer

Namn (kontaktperson om byggherren är ett företag)

Förnamn*
Gustav
Efternamn*
Knutsson

Telefon (även riktnummer)*
070 9307636
E-postadress
gustav@swedishalgaefactory.com



Sotenäs kommun, Miljö- och Byggkontoret

Kontrollansvarig

Förnamn
Efternamn
Personnummer
Telefonnummer (även riktnummer)
E-postadress
Utdelningsadress

Postnummer
Postort
Behörighetsnivå
Certifieringsorgan
Certifieringen gäller t.o.m.

Om det finns flera kontrollansvariga för projektet: Redovisa kontaktinformation enligt ovan för samtliga på separat handling samt ange vem som har samordningsansvar enligt 10 kap. 9 § plan- och bygglagen.

Fakturamottagare (om annan än sökanden)

Företagsnamn eller personnamn*
Organisations- eller personnummer*
Utdelningsadress*
Postnummer*

Postort*
Telefon (även riktnummer)*
E-postadress
Företagets projektnummer

Kontaktperson (om fakturamottagaren är ett företag)

Förnamn*
Efternamn*
Fakturareferens

Telefon (även riktnummer)*
E-postadress

Kommunikation

Godkänner du/ni kommunikation via e-post?*

 Ja
 Nej

Godkänner du/ni kommunikation via sms?*

 Ja
 Nej
Information

PBL 9 kap 22 §. Om ansökan är ofullständig, får byggnadsnämnden förelägga sökanden att avhjälpa bristerna inom en viss tid. Föreläggandet ska innehålla en upplysning om att ansökan kan komma att avvisas eller att ärendet kan komma att avgöras i befintligt skick om föreläggandet inte följs.

Om föreläggandet inte följs, får byggnadsnämnden avvisa ansökan eller avgöra ärendet i befintligt skick.

Avgift

Avgift betalas enligt av kommunen fastställd taxa.

Ovanstående personuppgifter kommer att behandlas enligt personuppgiftslagen (PuL).

Underskrifter

Datum och sökandens underskrift*	2020-08-25
Namnförtydligande*	Emma Olsson

Datum och medsökandens underskrift*	
Namnförtydligande*	

SOTENÄS KOMMUN
Samhällsbyggnadsförvaltningen
2020-09-25
Dnr: 2020-547/7

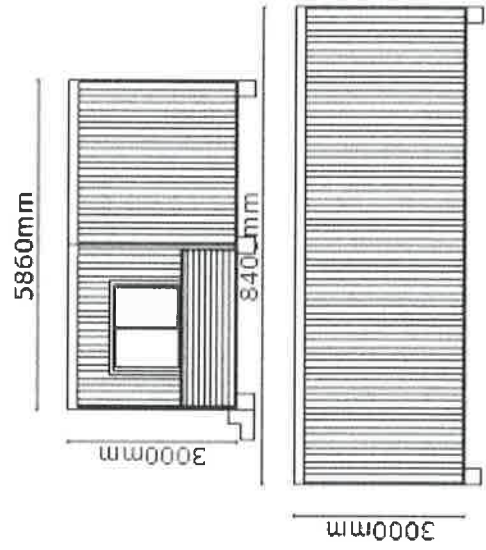

C R A M O

Projekt:

21630 SAFAB

Övrigt:

Ritad av:

JDA

Datum:

2020-09-22

Skala:

1:100

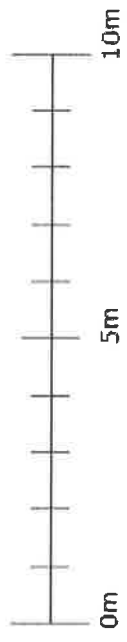
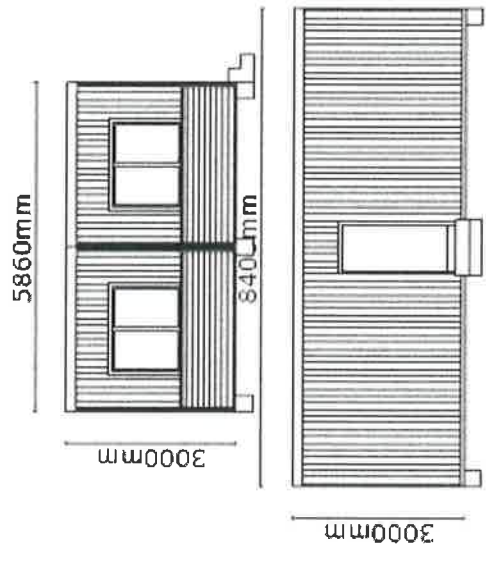

C R A M O

Projekt:

21630 SAFAB

Övrigt:

Ritad av:

JDA

Datum:

2020-09-22

Skala:

1:100

2020-09-25

Dnr: 2020-547/7

Våning 1

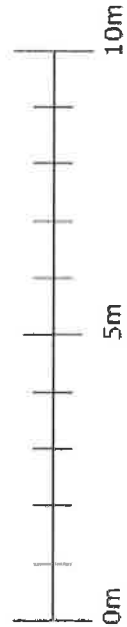
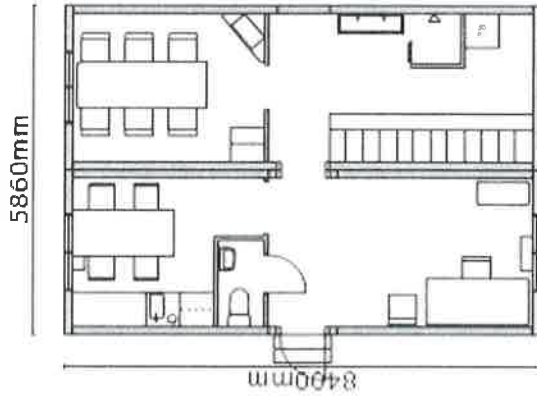

C R A M O

Projekt:

21630 SAFAB

Övrigt:

Ritad av:

JDA

Datum:

2020-09-22

Skala:

1:100

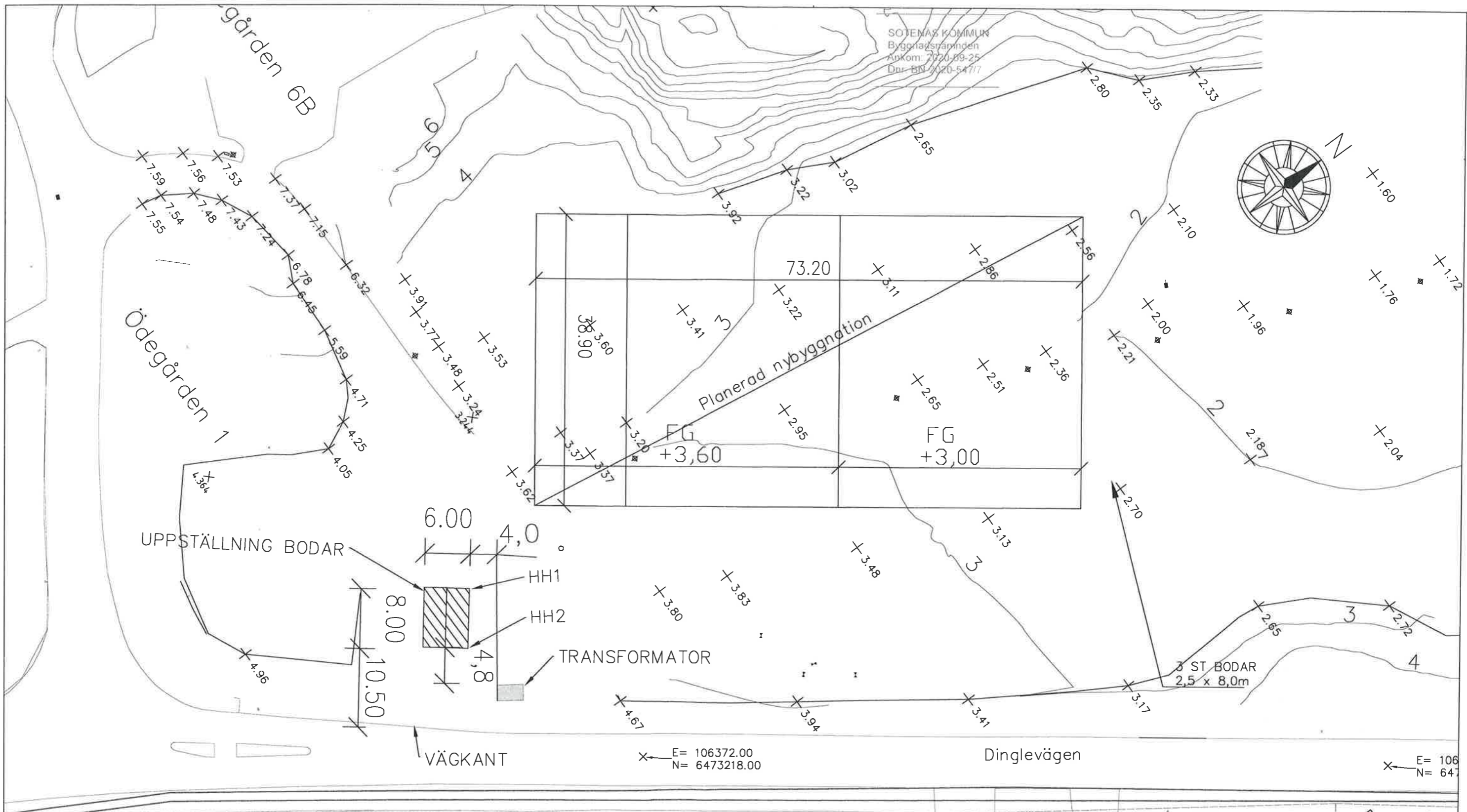

INMÄTTA KOORDINATER:

HH1 X=106340,277 Y=6473212,588

HH2 X=106346,431 Y=6473207,646



A LÄGE, MÄTT KOORDINATER LL 20200924

BET			INOMHUS ANSÖR			SIGN			DATUM		
8727:1127						REVIS / KONTROLL AV			SWEDISH ALGAE FACTORY AB		
2020-08-20						ANVÄNDARE			LENNART LARSON		
NYBYGGNAD FABRIK FÖR ODLING AV ALGER FASTH: DEL AV SOTENÄS VÄGGA 2:262 SOTENÄS KOMMUN SITUATIONSPLAN BYGGBODAR											
SKALA A3=1:500						RÄMNING			A-30		
ARKITEKTER & INGENJÖRER SMEDJEGATAN 8, 456 47 BOVALLSTRAND tel 070 3350317 epost: projektor@telia.com											