

VÄGGA 2:358

Kungörelse gällande ansökan om bygglov

En ansökan om bygglov för uppförande av ett 42 meter högt ostagat mobiltorn samt en tillhörande teknikbod har inkommit till byggnadsnämnden.

Ansökan har diarienummer BN-2020-533.

Underrättelse om ansökan kungörs med stöd av 9 kap 25 § plan- och bygglagen (2010:900).

Den som har synpunkter på ansökan har tillfälle att yttra sig senast 13:de november 2020. Yttrandena ska vara skriftliga och skickas till Sotenäs kommun, byggnadsnämnden, 456 80 Kungshamn eller via e-post mbk@sotenas.se

Handlingar finns tillgängliga på kommunens digitala anslagstavla, www.sotenas.se/anslagstavla samt på kommunhuset, Parkgatan 46, Kungshamn under tiden 2020-10-30 t.o.m. 2020-11-13.

Byggnadsnämnden tar gärna emot yttranden genom e-post om de inte är alltför omfattande. Om yttrande lämnas via e-post ska inte skriftligt brev också skickas in.

Frågor besvaras av Yonas Goitom, tel. 0523-66 45 98, vxl. 0523-66 40 00.

Sotenäs kommun, Miljö- och Bygghuset

456 80 Kungshamn

mbk@sotenas.se, 0523 66 40 00

* = Obligatorisk uppgift

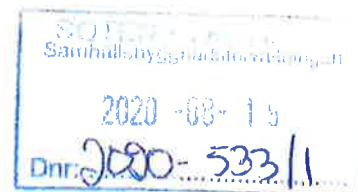
**Fastighet**

Fastighetsbeteckning*	Vägga 2:358
Fastighetens adress*	Klippsjövägen

Postnummer*	456 34
Postort*	Kungshamn

Ansökan avser*

- | | |
|--|--|
| <input checked="" type="checkbox"/> Bygglov | <input type="checkbox"/> Villkorsbesked |
| <input type="checkbox"/> Bygglov där förhandsbesked lämnats, datum | <input type="checkbox"/> Periodiskt tidsbegränsat bygglov, datum fr.o.m. - t.o.m. |
| <input type="checkbox"/> Marklov | <input type="checkbox"/> Rivningslov |
| <input type="checkbox"/> Tidsbegränsat bygglov högst tio år, datum t.o.m. | <input type="checkbox"/> Ändring av bygglov, diarienummer |

Tidplan

Datum för planerad byggstart*	2021-01-01
-------------------------------	------------

Planerad byggtid, månader*	1 mån
----------------------------	-------

Åtgärd-/er*

- | | | | | | |
|---|--------------------------------------|------------------------------------|----------------------------------|---|--|
| <input checked="" type="checkbox"/> Nybyggnad | <input type="checkbox"/> Tillbyggnad | <input type="checkbox"/> Ombyggnad | <input type="checkbox"/> Rivning | <input type="checkbox"/> Utvärdig ändring | <input type="checkbox"/> Ändring av marknivå |
| <input type="checkbox"/> Inredande av ytterligare bostad/lokal | | | | | |
| <input type="checkbox"/> Ändrad användning | Från: | Till: | | | |
| <input type="checkbox"/> Annat, se anvisningar (förtydligas under "Beskrivning av projektet") | | | | | |

Byggnad/anläggning*

- | | |
|---|---|
| <input type="checkbox"/> Enbostadshus | <input type="checkbox"/> Studentbostadshus |
| <input type="checkbox"/> Rad-, par-, kedjehus | <input type="checkbox"/> Hus för äldre eller personer med funktionsnedsättning |
| <input type="checkbox"/> Tvåbostadshus | <input type="checkbox"/> Mur |
| <input type="checkbox"/> Flerbostadshus, anslutning | <input type="checkbox"/> Plank |
| <input type="checkbox"/> Fritidshus med en eller två bostäder | <input type="checkbox"/> Brygga |
| <input type="checkbox"/> Komplementbyggnad (uthus, garage, förråd och dyl.) | <input checked="" type="checkbox"/> Annan byggnad eller anläggning, ange typ <i>Mobiltern</i> |
| <input type="checkbox"/> Industri- eller lagerbyggnad | |

Areauppgifter m.m.

Byggnadsarea, m	Bostadsarea, m	Bruttoarea, m
50 m ²		

Utvärdiga material och färger (vid ny- och tillbyggnad, ombyggnad samt ändring)

- | | | | | | | | |
|-------------------------------------|----------------------------------|--------------------------------------|--------------------------------|----------------------------------|-------------------------------------|---------------|--------------|
| Fasadbeklädnad | | | | | | Annat: | Kulör |
| <input type="checkbox"/> Tegel | <input type="checkbox"/> Betong | <input type="checkbox"/> Plåt | <input type="checkbox"/> Trä | <input type="checkbox"/> Puts | <input type="checkbox"/> Glas | <i>Stål</i> | <i>Grå</i> |
| Takbeläggning | | | | | | | |
| <input type="checkbox"/> Lertegel | <input type="checkbox"/> Betong | <input type="checkbox"/> Plåt | <input type="checkbox"/> Papp | <input type="checkbox"/> Skiffer | <input type="checkbox"/> Koppar | <i>Plåt</i> | <i>Grå</i> |
| Fönster | | | | | | | |
| <input type="checkbox"/> Isolerglas | <input type="checkbox"/> Treglas | <input type="checkbox"/> En-/tvåglas | Fönsterbågar | | <input type="checkbox"/> Lättmetall | | |
| | | <input type="checkbox"/> Trä | <input type="checkbox"/> Plast | | | | |

Vatten och avlopp

- | | | | |
|------------------------|--------------------------|-------------------------------|---------------------------|
| Anslutning till | Kommunalt | Gemensamhetsanläggning | Enskild anläggning |
| Vatten | <input type="checkbox"/> | <input type="checkbox"/> | <input type="checkbox"/> |
| Avlopp | <input type="checkbox"/> | <input type="checkbox"/> | <input type="checkbox"/> |
| Dagvatten | <input type="checkbox"/> | <input type="checkbox"/> | <input type="checkbox"/> |

Sotenäs kommun, Miljö- och Byggkontoret

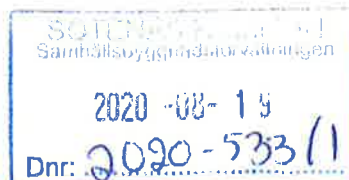
**Uppvärmning**

Uppvärmningssätt

Grund

Grundläggningssätt

Betongfundament

Bilagor

- | | | | |
|---|--|--|--|
| <input checked="" type="checkbox"/> Situationsplan | <input type="checkbox"/> Planritningar | <input type="checkbox"/> Kontrollplan/rivningsplan | <input type="checkbox"/> Bevis om färdigställandeskydd |
| <input checked="" type="checkbox"/> Sektionsritningar | <input checked="" type="checkbox"/> Fasadritningar | <input type="checkbox"/> Ritning på plank/mur | <input type="checkbox"/> Foton |
| <input type="checkbox"/> Teknisk beskrivning | <input type="checkbox"/> Sakkunnigutlåtande | <input type="checkbox"/> Anmälan om kontrollansvarig | |
| <input type="checkbox"/> Beskrivning av projektet | | | |

Beskrivning av projektet och eventuella förtydliganden till lämnade uppgifter

Ny mobilmast i området för att förbättra täckning och kapacitet för boende och företagare.

Tanken är att byta ut befintligt torn hos Räddningstjänsten till ett större grävare som har hållfasthet för mobilantennar.

Inera AB 330055 1708

Sökande

Företagsnamn eller personnamn*

~~H13G Access AB~~ H13G Networks AB

Postort*

Stockholm - Gälden

Organisations- eller personnummer*

55 92 33 - 9914

Telefon (även riknummer)*

072 402 3620

Utdelningsadress*

Box 7012

E-postadress

Clas.magnussen@hankbrady.com

Postnummer*

121 07

Företagets projektnummer

T00113A

Faktureringsadress (om annan än ovan)

Kontaktperson (om sökanden är ett företag)

Förnamn

Clas

Telefon (även riknummer)

072 402 3620

Efternamn

Magnussen

E-postadress

Clas.magnussen@hankbrady.com

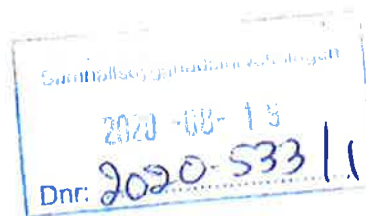
**Eventuell medsökande**

Förnamn
Efternamn
Personnummer
Utdelningsadress

Postnummer
Postort
Telefon (även riktnummer)
E-postadress

Fastighetsägare (om annan än sökanden)

Företagsnamn eller personnamn*
Organisations- eller personnummer*
Utdelningsadress*
Postnummer*
Faktureringsadress (om annan än ovan)*

Postort*
Telefon (även riktnummer)*
E-postadress
Företagets projektnummer

Kontaktperson (om fastighetsägaren är ett företag)

Förnamn*
Efternamn*

Telefon (även riktnummer)*
E-postadress

Byggherre (om annan än sökanden)

Företagsnamn eller personnamn*
Organisations- eller personnummer*
Utdelningsadress*
Postnummer*

Postort*
Telefon (även riktnummer)*
E-postadress
Företagets projektnummer

Namn (kontaktperson om byggherren är ett företag)

Förnamn*
Efternamn*

Telefon (även riktnummer)*
E-postadress

Sotenäs kommun, Miljö- och Byggkontoret

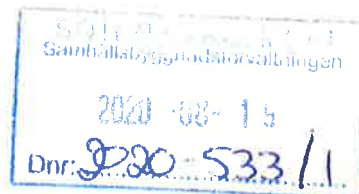
**Kontrollansvarig**

Förnamn	Ante
Efternamn	Larsson
Personnummer	680123 - 1611
Telefonnummer (även riktnummer)	0735 - 334 334
E-postadress	ante.larsson@manageab.se
Utdelningsadress	Rådhusstorget 2

Postnummer	633 40
Postort	Eskestuna
Behörighetsnivå	K
Certifieringsorgan	ZISE
Certifieringen gäller t.o.m.	2024-10-09

Om det finns flera kontrollansvariga för projektet: Redovisa kontaktinformation enligt ovan för samtliga på separat handling samt ange vem som har samordningsansvar enligt 10 kap 9 § plan- och bygglagen.

Fakturamottagare (om annan än sökanden)

Företagsnamn eller personnamn*	HISG NETWORKS AB
Organisations- eller personnummer*	559233 - 9914
Utdelningsadress*	Box 7012
Postnummer*	12107

Postort*	Stockholm - Gleben
Telefon (även riktnummer)*	
E-postadress	axel.jagner@tre.se
Företagets projektnummer	TO 0113A

Kontaktperson (om fakturamottagaren är ett företag)

Förnamn*	Axel
Efternamn*	Jagner
Fakturareferens	TO 0113A

Telefon (även riktnummer)*	0735 33 78 88
E-postadress	axel.jagner@tre.se

Kommunikation

Godkänner du/ni kommunikation via e-post?*

 Ja Nej

Godkänner du/ni kommunikation via sms?*

 Ja Nej**Information**

PBL 9 kap 22 §. Om ansökan är ofullständig, får byggnadsnämnden förelägga sökanden att avhjälpa bristerna inom en viss tid. Föreläggandet ska innehålla en upplysning om att ansökan kan komma att avvisas eller att ärendet kan komma att avgöras i befintligt skick om föreläggandet inte följs.

Om föreläggandet inte följs, får byggnadsnämnden avvisa ansökan eller avgöra ärendet i befintligt skick.

Avgift

Avgift betalas enligt av kommunen fastställd taxa

Ovanstående personuppgifter kommer att behandlas enligt personuppgiftslagen (PuL).

Underskrifter

Datum och sökandens underskrift*	200812 Clas Magnus
Namnförtydligande*	CLAS MAGNUSSON

Datum och mäsökandens underskrift*	
Namnförtydligande*	

N: 6480185 System: Norrvärde
 E: 1234839
 SWEREF 99 TM N 6475327 E 262001
 RT90 X 6480185
 WGS84 dec 58,364451
 WGS84 g/m 50° 21,866
 WGS84 g/m/s 58° 21' 52"

SOTENÅS KOMMUN
Bygghälsanämnden
 Ankom: 2020-10-14
 Dnr: BN-2020-533/14

SOTENÅS VÄGGA 2:358



C	Samråd planering	2020-10-13	D Ag
B	Analys kartunderlagstaktometern	2020-08-24	D Ag
A	Förstudokumentation och fastighet	2020-08-26	D Ag
R	Revisionsbeskrivning	Datum	Sig

PROJEKTOR



HANK BRADY
 HB Resource Services AB
 Pallestgatan 3
 652 21 Karlstad

BYGGHERRE

Hi3G Access AB
 Hi3G Access AB
 BYGGLOVSHANDLING

OBJ: TO0113A
 Vägga
 Kungshamn
 X1 HB dnr:magnusson@hankbrady.com Tel:072 4023520

PROJEKTOR	BYGGHERRE	PROJEKTOR
TO0113	DAP	CM
DATUM	BYGGLOV	PROJEKTNUMR
2020-07-01	H3G	H3G
ORIENTERINGSKARTA (Koordinater +5m)		
Vägga 2:358		
Sotenäs		
ORIENT	BYGGLOV	BYGGLOV
TO1013A	300-35-1	C

E 278378
 N 6473634 1:18 379

Tänk på att gränserna i kartan inte alltid stämmer överens med verkligheten och de är inte juridiskt gällande. © Lantmäteriet

Koordinatsystem SWEREF 99 TM

TECKENFÖRKLARING:
 X Nytt 42m Tomt
 O Grafik till Orientering (r=42m)

SOTENÄS KOMMUN
 Byggnadsnämnden
 Ankom: 2020-10-14
 Dnr: BN-2020-533/14

SOTENÄS VÄGGA 2:358



N 6475408

E 282139

E 281814

N 6475200 1:1 149

Tänk på att gränserna i kartan inte alltid stämmer överens med verkligheten och de är inte juridiskt gällande, © Lantmäteriet

U	Zakavgränsning	2020-10-13	D Ag
B	Ändringsunderlag skapningsplan	2020-05-24	O Ag
A	Hyllas bygglovhandling och fastighet	2020-08-29	O Ag
Rev	Revisionsbeskrivning	Datum	Sign

PROJEKTOR

HANK BRADY

H&B Resource Services AB
 Pelletsgatan 3
 552 21 Korfälrad

BYGGHERRE

Hi3G Access AB

Hi3G Access AB
 BYGGLOVSHANDLING

OBJEKT

TO0113A
 Vägga
 Kungshamn

X1 | HB | clas.magnusson@hankbrady.com | Tel 072 4023620

PROJEKTOR	BYGGHERRE	PROJEKTOR
TO0113	DAP	CM
DATUM	SKALA	PROJEKTOR
2020-07-01		Hi3G

ORTOFOTO

Vägga 2 358
 Sotenäs

OBJEKT ID	BYGGLOV ID	BYGGLOV
TO1013A	300-35-2	C

Koordinatsystem SWEREF 99 TM

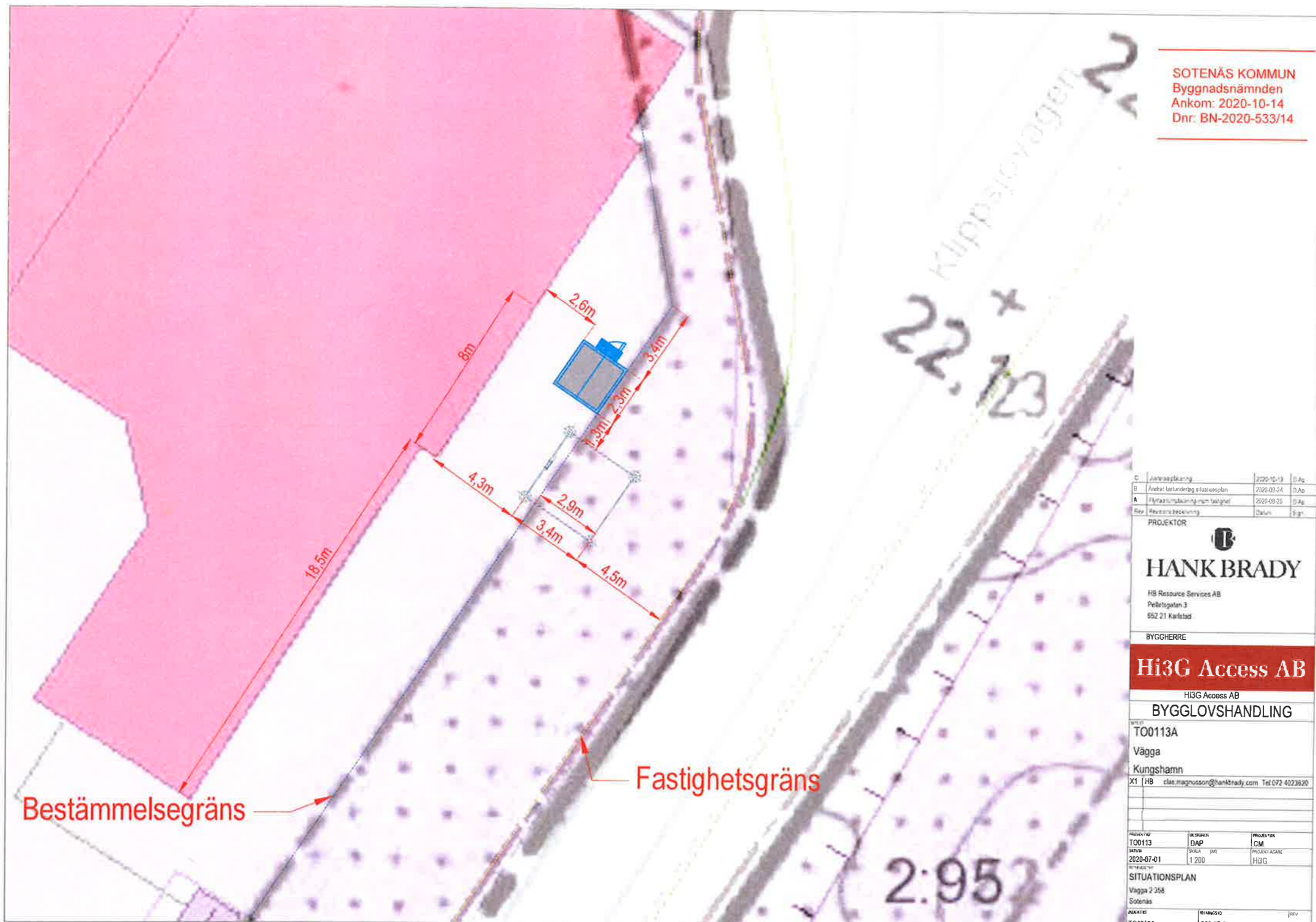

SOTENÄS KOMMUN
Byggnadsnämnden
Ankom: 2020-10-14
Dnr: BN-2020-533/14

C	Järnspårplanering	2020-10-14	B.Ao
B	Andra handlagning stationplan	2020-08-24	D.Ao
A	Planeringsplanering inom fastighet	2020-08-25	D.Ao
Rev	Revisionsbeskrivning	Datum	Ögr

PROJEKTOR

HANK BRADY
 HB Resource Services AB
 Pelletsgatan 3
 652 21 Karlstad

BYGGHERR
Hi3G Access AB

Hi3G Access AB
BYGGLOVSHANDLING
 TO0113A
 Vägga
 Kungshamn
 X1 | HB | ctas.magnusson@hankbrady.com | Tel 072 4023620

PROJEKTID	UTGÅVA	PROJEKTION
TO0113	DAP	CM
2020-07-01	1:200	HGG
SITUATIONSPLAN		
Vägga 2 358		
Sotenäs		
ANFÄRD	BYGGLOV	BYGGLOV
TO0113A	300-35-3c	C

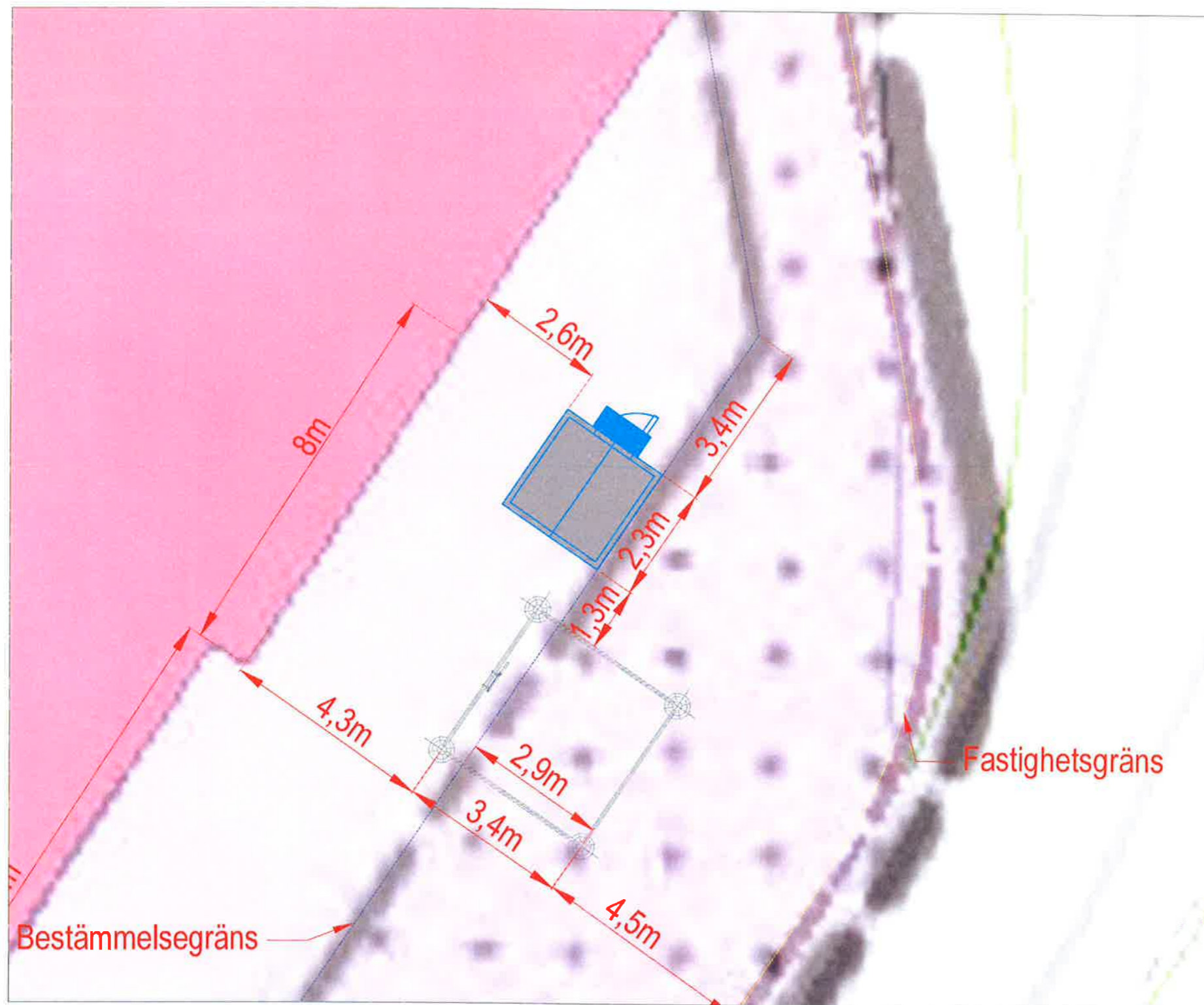

SOTENÄS KOMMUN
Byggnadsnämnden
Ankom: 2020-10-14
Dnr: BN-2020-533/14

C	Justeringsplanering	2020-10-13	D Ag
B	Andra källändring situationplan	2020-09-24	D Ag
A	Fyllnad i omplanering enligt fastighet	2020-08-25	D Ag
Rev	Revisions beskrivning	Datum	Sign

PROJEKTOR

HANK BRADY

HB Resource Services AB
Pelletsgränd 3
652 21 Kållstad

BYGGHERR

Hi3G Access AB

Hi3G Access AB
BYGGLOVSHANDLING

WEG
T00113A
Vägga
Kungshamn
X1 | HB clas.magnusson@hankbrady.com Tel 072 4023620

PROJEKT	BYGGHERR	PROJEKTOR
T00113	DAP	CM
DATUM	SKALA	PROJEKTASKE
2020-07-01	1:100	H3G

SITUATIONSPLAN
Vägga 2.358
Solenäs

BLK (T)	BYGGLOV	REV
T01013A	300-35-3b	C

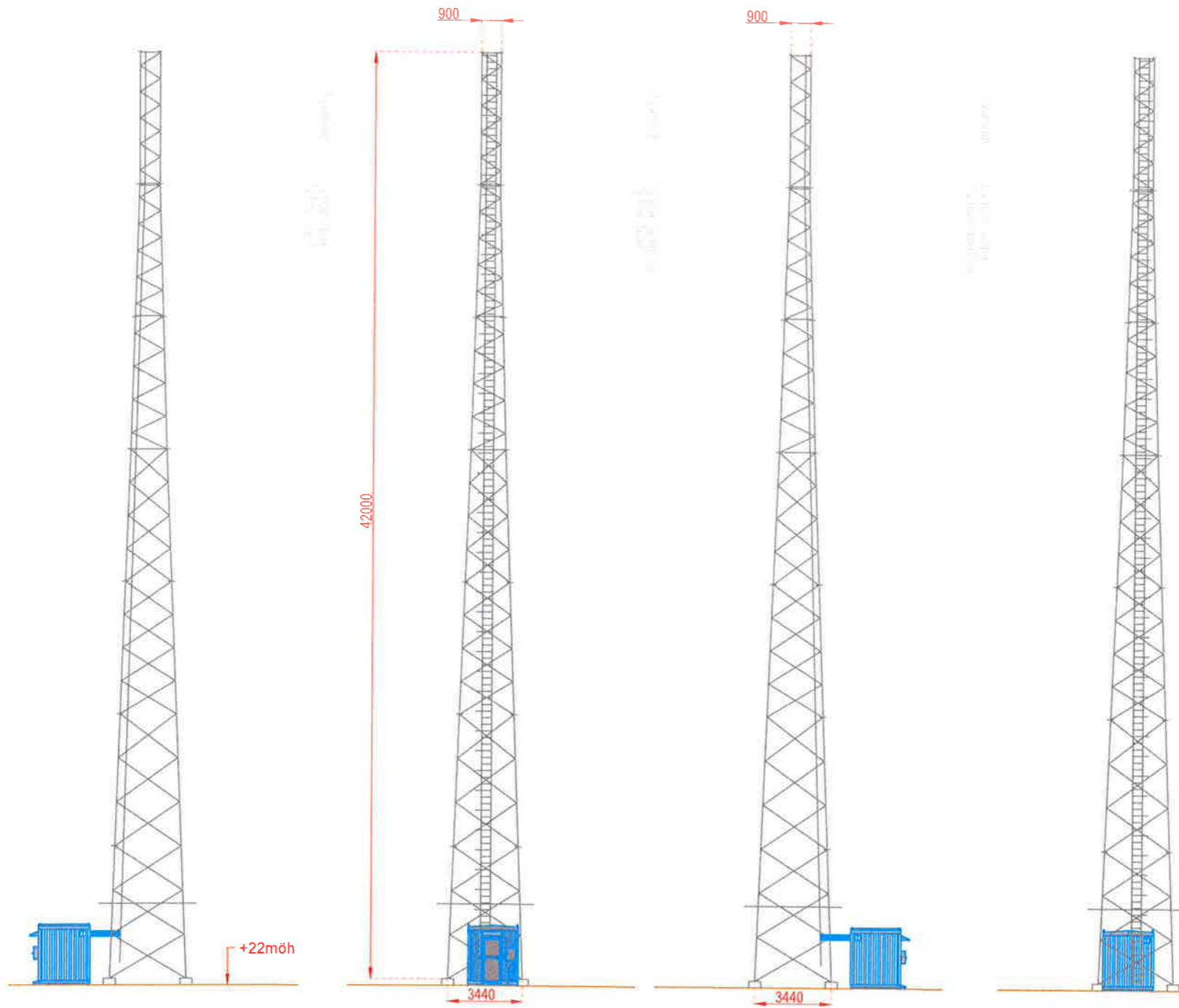

SOTENÄS KOMMUN
Byggnadsnämnden
Ankom: 2020-10-14
Dnr: BN-2020-533/14

C	Lutningsplanering	2020-10-13	D Ag
B	Angränsningsdelning	2020-08-24	D Ap
A	Ytterligare planering	2020-08-25	D Ap
Rev	Revisionsbeskrivning	Datum	Sign

PROJEKTÖR

HANK BRADY
HB Resource Services AB
Pellestgatan 3
652 21 Karlstad

BYGGHERR

Hi3G Access AB
Hi3G Access AB
BYGGLOVSHANDLING

PROJEKT
TO0113A
Vägga
Kungshamn
X1 HB clas.magnusson@hankbrady.com Tel 072 4023620

PROJEKT	BYGGHERR	PROJEKT
TO0113	DAP	CM
DOK	SKALA	PROJEKT
2020-07-01	1:250	Hi3G

BYGGHERR
ELEVATION
Vägga 2 358
Sotenäs

SKAPAD	REVISOR	REV
TO1013A	300-35-4	C

SOTENÄS KOMMUN
Byggnadsnämnden
Ankom: 2020-10-14
Dnr: BN-2020-533/14

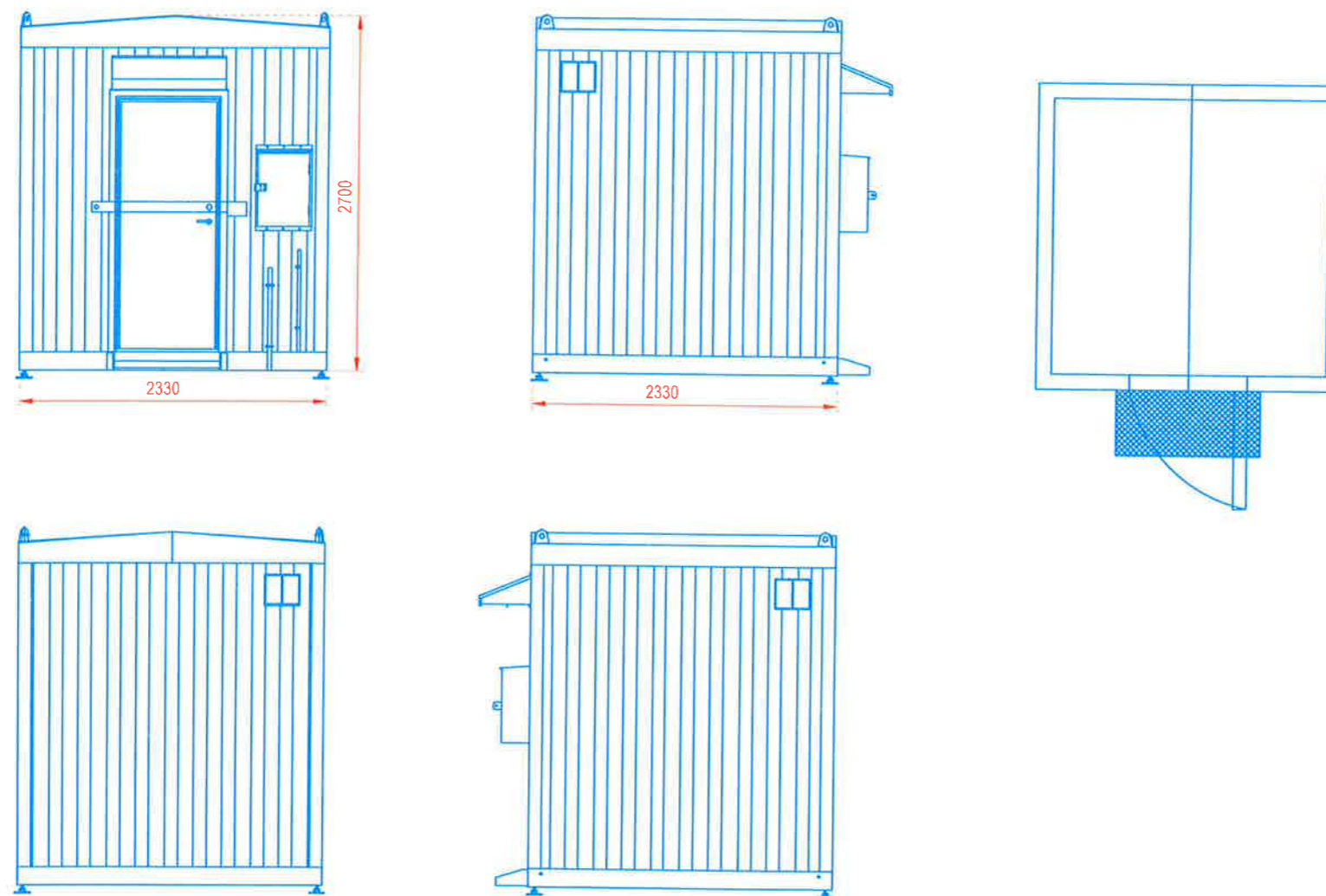

TEKNIKOD PREFABRICERAD TB5

C	Ljusstyrning	2020-12-15	D.Ao
B	Andrat karaktärsdrag i teknisk plan	2020-05-24	D.Ao
A	Färdig utrustning med tillbehör	2020-08-26	D.Ao
Rev	Revisions beskrivning	Datum	Sign
PROJEKTOR			
 HANK BRADY HB Resource Services AB Pelletsplan 3 652 21 Kåreålad			
BYGGHERR			
Hi3G Access AB Hi3G Access AB BYGGLOVSHANDLING			
PROJEKT TO0113A Vägga Kungshamn			
XT HB clas.marghsson@hankbrady.com Tel 072 4023620			
PROJEKT	BYGGHERR	PROJEKTOR	
TO0113	DAP	CM	
2020-07-01	150	HI3G	
TEKNIKOD Vägga 2 358 Sotenäs			
PROJEKT	BYGGHERR	PROJEKTOR	
TO1013A	300-35-5	C	