

Underrättelse gällande bygglov för telemast, Sotenäs kommun

Smögenön 2:35

En ansökan om bygglov för en elektronisk kommunikation på 36 m högt ostagat torn samt två tillhörande teknikbodar, har inkommit till byggnadsnämnden. Ansökan har diarienummer BN-2019-188.

Underrättelse om ansökan kungörs med stöd av 9 kap 25 § plan- och bygglagen (2010:900)

Skäl till varför underrättelse sker

Den ansökta åtgärden innebär en avvikelse från detaljplanen gällande placeringen som avses utföras på mark som i detaljplanen är allmän plats och är avsedd för lokalgata och parkering.

Yttranden ska vara skriftliga och ska skickas till Sotenäs kommun, Byggnadsnämnden, 456 80 Kungshamn eller via e-post mbk@sotenas.se.

Byggnadsnämnden tar gärna emot yttranden genom e-post om de inte är alltför omfattande. Om yttranden inlämnas genom e-post ska inte samtidigt ett brev skickas.

Handlingar finns tillgängliga på kommunens digitala anslagstavla, www.sotenas.se/anslagstavla samt på kommunhuset, Parkgatan 46, Kungshamn under tiden 2020-05-13 till och med 2020-05-27.

Den som har synpunkter på ansökan har tillfälle att yttra sig senast 2020-05-27.

Vid frågor kontakta växel – 0523-66 40 00

Prepared
Magnus Brodin
Approved
Lena Allvar
Date
2019-04-08
Checked

Rev.
A
Pages (Pages)
1(1)
Reference

Sotenäs kommun
456 80 KUNGSHAMN

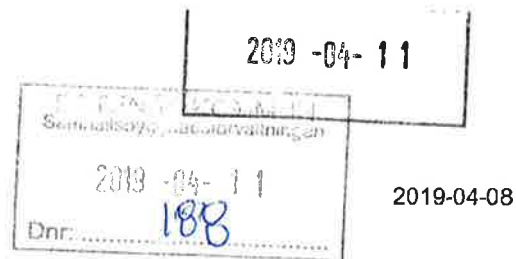

2019-04-08

Ansökan om bygglov

Översänder på uppdrag av Telia Towers Sweden AB ansökan om bygglov för etablering av följande basstation.

Ansökan insändes i två exemplar med tillhörande bilagor.
Vid korrespondens i ärendet vänligen ange vår beteckning (Site ID) nedan.

Site ID	Fastighet	Anläggning/ höjd	Ansökan avser
NB82124-A	Smögenön 12:15 Hasselön 1:74	ostagat torn / 36 meter	Ansökan avser ny anläggning för elektronisk kommunikation för allmänt ändamål bestående av ett 36 meter högt ostagat torn samt två tillhörande teknikbodar.

Bilagor: Bygglövsansökan, "ANSÖKAN om lov m m"
Orienteringskarta, 1:20 000
Situationsplan 1:2 000
Elevationsplan, 1:400
Fasadritningar, 1:50
Kontrollplan
Kontrollansvarig

Anmälan enligt 12 kap 6 § miljöbalken insänds av oss till Länsstyrelsen samt hinderremiss till Luftfartsverket.

OBS! Hinderremiss till Försvarsmakten skickas av kommunen.

Eventuella frågor beträffande ansökan besvaras av Netel AB,
kontaktperson: Magnus Brodin, tel. 0760-304222,
e-post: magnus.brodin@netel.se

Med vänlig hälsning

Magnus Brodin
Netel AB

Besked i ärendet sänds till anmälaren:

Netel AB
Att. Magnus Brodin
Fågelviksvägen 9
145 84 STOCKHOLM

Faktura sänds till anmälaren:

Netel AB
Org nr: 556592-4056
c/o Accountor Karlstad AB
Box 364, 651 09 KARLSTAD

Vänligen ange på fakturan:

Site-id: NB82124 A
Kontorr / Projektnr: 6950 / 21224000

ANSÖKAN om lov m m

Datum

2019-04-08

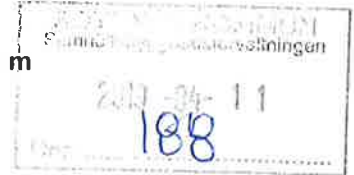

Ifylls i tillämpliga delar

Ansökan avser

- Bygglov Bygglov för tillfällig åtgärd, t o m datum
 Förhandsbesked lämnat
 Ändring eller förnyelse av beviljat lov
- Marklov Rivningslov
 Strandskyddsdispens
 Bygganmälan
- (Beslutsdatum och §)
 (Beslutsdatum och §)

Fastighet och sökande

Fastighetsbeteckning Hälsö 2:35 Smögenön 2:35	Fastighetsägare (om annan än sökanden) Sotenäs kommun, Parkgatan 46, 456 80 KUNGSHAMN
Fastighetens adress Glommebergsvägen	Telefon: arbetet 0760-304222
Sökandens namn Telia Towers Sweden AB, c/o Netel AB	Organisations-/Personnummer 556592-4056
Postadress (utdelningsadress, postnummer och postort) Fågelviksvägen 9, 145 84 STOCKHOLM	Telefon: mobil 0760-30 42 22
	E-postadress magnus.brodin@netel.se

Ärende

Helt ny byggnad Tillbyggnad Påbyggnad Utvändig ändring Ändrad användning
 Inredande av ytterligare bostad/lokal Skyltanordning Parkeringsplats Upplag

Annat
 SITE NB82124-A: Ny anläggning för elektronisk kommunikation för allmänt ändamål bestående av ett 36 meter högt ostagat torn samt två tillhörande teknikbodar.

Byggnadstyp (byggnadens huvudsakliga ändamål)

<input type="checkbox"/> En-bostadshus	<input type="checkbox"/> Två-bostadshus	<input type="checkbox"/> Gruppbyggda småhus/ radhus	<input type="checkbox"/> Flerbostadshus	Antal berörda lägenheter
<input type="checkbox"/> Kontorshus	<input type="checkbox"/> Affärshus	<input type="checkbox"/> Industribyggnad	<input type="checkbox"/> Fritidshus	<input type="checkbox"/> Garagebyggnad
<input type="checkbox"/> Förrådsbyggnad	<input type="checkbox"/> Hotell/ Restaurang	Annan byggnad eller anläggning, ange vilken		

Ytuppgifter (vid ny- och tillbyggnad) m m

Fastighetsarea (tomtyta)	Nyttillkommen bruttoarea (väningsyta)
	Siteområde, ca 7 x 7 meter (~50m ²)

Utvändiga material och färger (vid ny- och tillbyggnad samt utvändig ändring)

Fasadbeklädnad <input type="checkbox"/> Trä <input type="checkbox"/> Tegel <input type="checkbox"/> Puts <input type="checkbox"/> Betong <input checked="" type="checkbox"/> Plåt	Annat	Färg (NCS-nr)
Takbeläggning <input type="checkbox"/> Tegel <input type="checkbox"/> Betongpannor <input type="checkbox"/> Papp <input checked="" type="checkbox"/> Plåt <input type="checkbox"/> Skiffer		
Fönster <input type="checkbox"/> Trä <input type="checkbox"/> Plast <input type="checkbox"/> Lättmetall		

Övriga upplysningar

Bifogade handlingar <input checked="" type="checkbox"/> Situationsplan <input type="checkbox"/> Nyb karta (tomtkarta) <input type="checkbox"/> Planritningar <input checked="" type="checkbox"/> Fasadritningar <input checked="" type="checkbox"/> Sektioner <input type="checkbox"/> Rivningsplan	Annat
Anslutning till vatten <input type="checkbox"/> Kommunalt <input type="checkbox"/> Kommunalt spillvatten <input type="checkbox"/> Kommunalt dagvatten <input type="checkbox"/> Enskild VA-anläggning <input type="checkbox"/> Fjärrvärme	
Annan information <input type="checkbox"/> Avser att söka ställigt räntebidrag <input type="checkbox"/> Tidigt byggsamråd har hållits <input type="checkbox"/> Anmälan kvalitetsansvarig bifogas <input type="checkbox"/> Byggnadsarbetena avses att påbörjas	Datum

Sökandens underskrift

Namnförtydligande

Magnus Brodin (för Telia Towers Sweden AB)

nelel

Gällande bygghedersföretagen

2019-04-11
188

Bilagor till ansökan om bygglov

Site: NB82124-A Parkgatan / ~~Hasselön 4:74~~ *Smögenön 2:35*

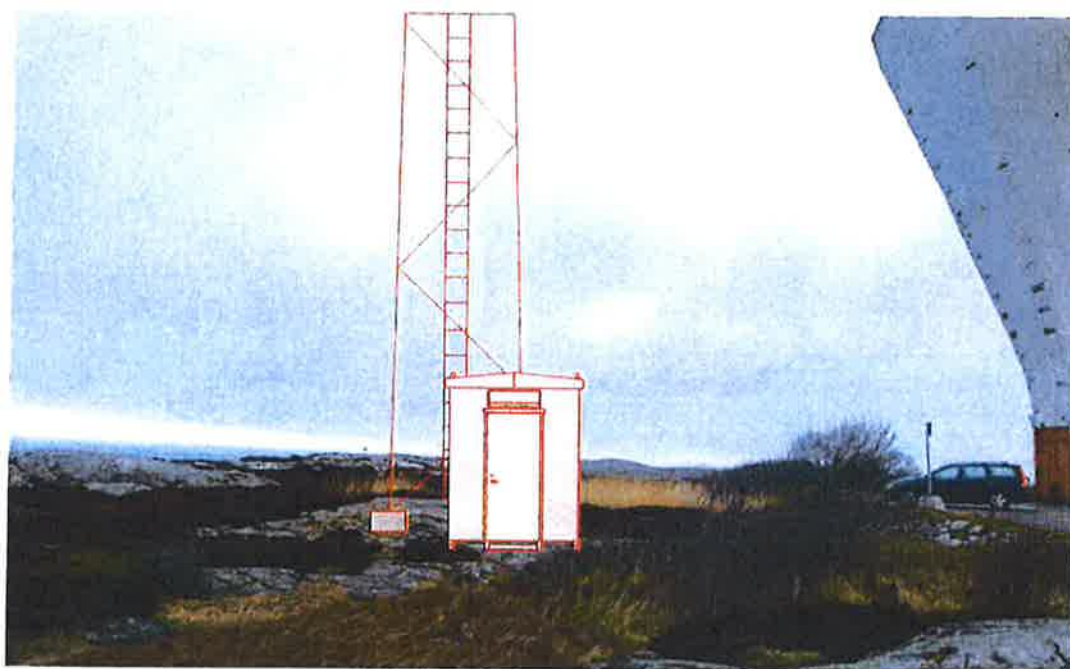

Ritningsförteckning: Orienteringskarta, 1:20 000

Situationsplan 1:2 000

Elevationsplan, 1:400

Fasadritningar, 1:50

Byggherre		Entreprenör		Site/Stationsnamn	Objekt
 Telia Telia Towers Sweden AB		 nelel Netel AB		NB82124-A	Ritningsförteckning
Upprättad av		Granskad av		Kommun	Fastighetsbeteckning
MaBro		LeAll		Sotenäs	Hasselön 4:74 <i>Smögenön 2:35</i>
Datum		Status		Adress	
2019-02-19		Bygglovshandling		Glommebergsvägen	
		Skala		Dokumentnamn	Rev
				SA_NB82124_A.xls	

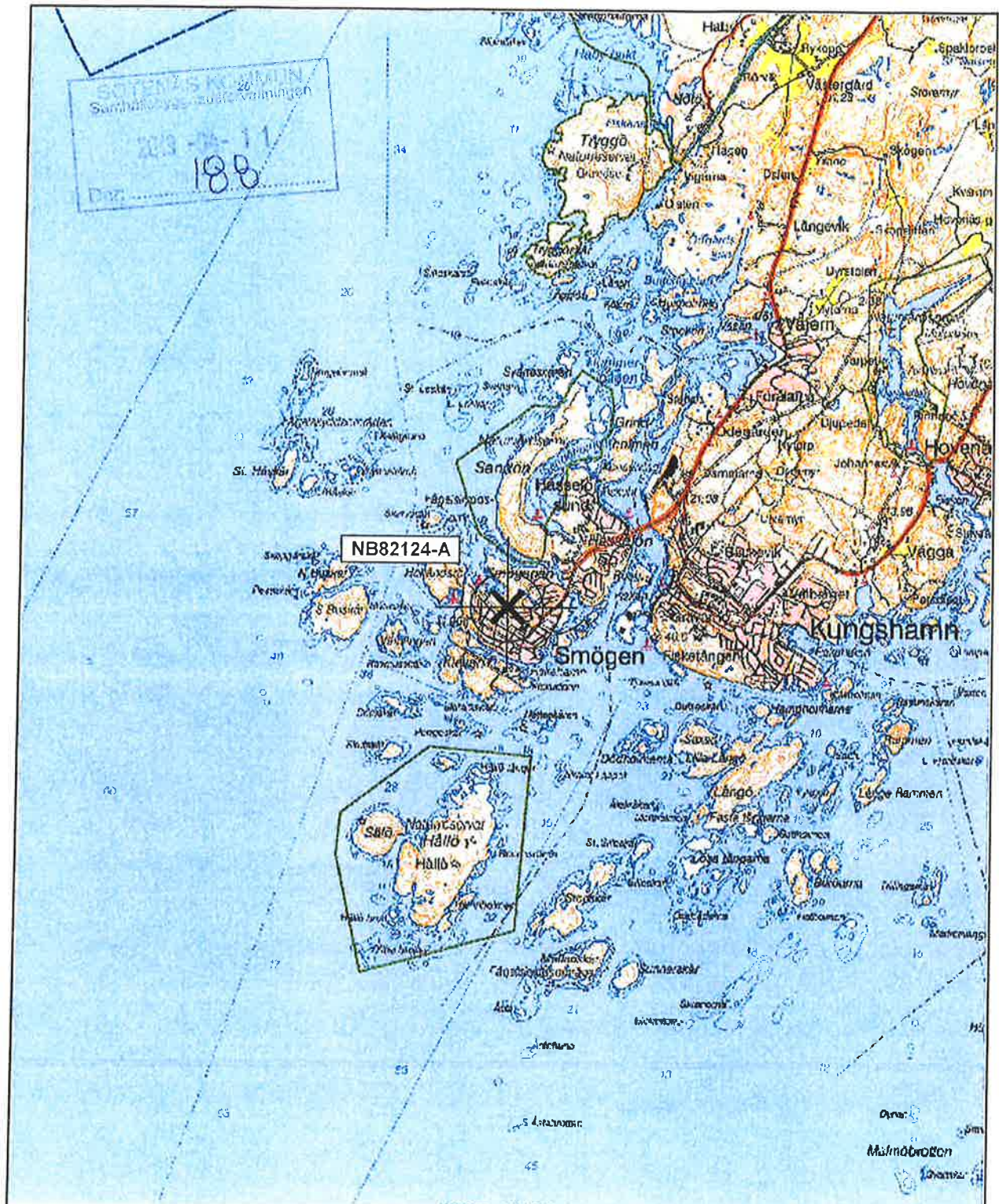

X: 6479623 Y: 1231845 Z: 18
(rikets nät-RT90 2,5 GON Väst)

Skala 1:50 000 (1 cm på kartan motsvarar 500 m i terrängen)

		Site/Stationsnamn NB82124-A	Objekt Gröna kartan
Byggherre  Telia Towers Sweden AB	Entreprenör  Netel AB	Kommun Sotenäs	Fastighetsbezeichnung Hasselsten 1774 <i>Smögen 2:35</i>
Upprättad av MaBro	Granskad av LeAll	Status Bygglövshandling	Adress Glommebergsvägen
Datum 2019-02-19	Skala A4 - 1:50 000	Dokumentnamn SA_NB82124_A.xls	Rev

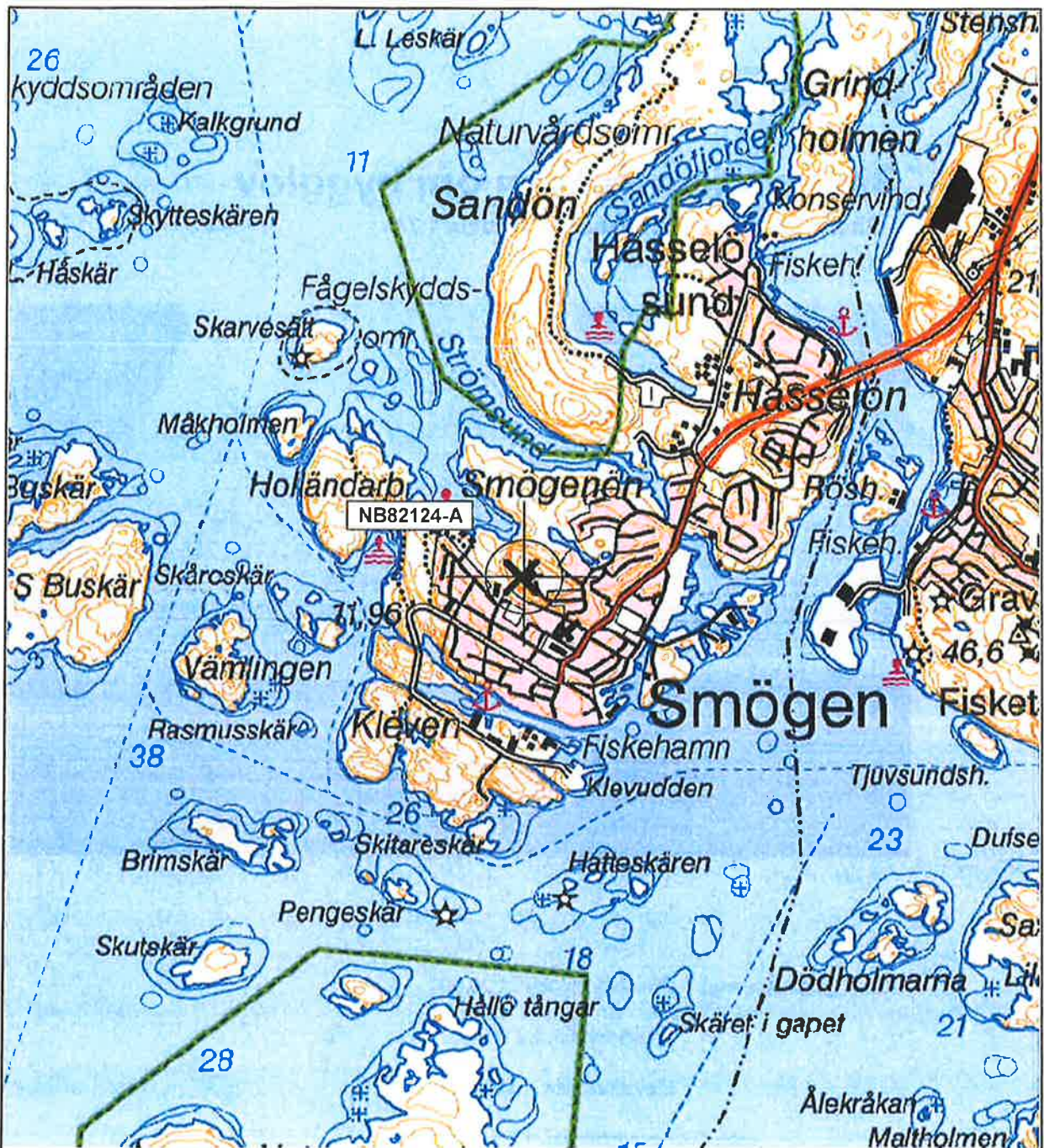

X: 6479623 Y: 1231845 Z: 18
 (rikets nät-RT90 2,5 GON Väst)

Skala 1:20 000 (1 cm på kartan motsvarar 200 m i terrängen)

2019-02-11
 188
 Dnr:

Byggherre		Entreprenör		Site/Stationsnamn	Objekt
 Telia Towers Sweden AB		 Netel AB		NB82124-A	Orienteringskarta
Upprättad av		Datum		Kommun	Fastighetsbeteckning
MaBro		2019-02-19		Sotenäs	Hasselön 1:74 Smögenön 2:35
Granskad av		Skala		Status	Adress
LeAll		A4 - 1:20 000		Bygglövshandling	Glommebergsvägen
				Dokumentnamn	Rev
				SA_NB82124_A.xls	

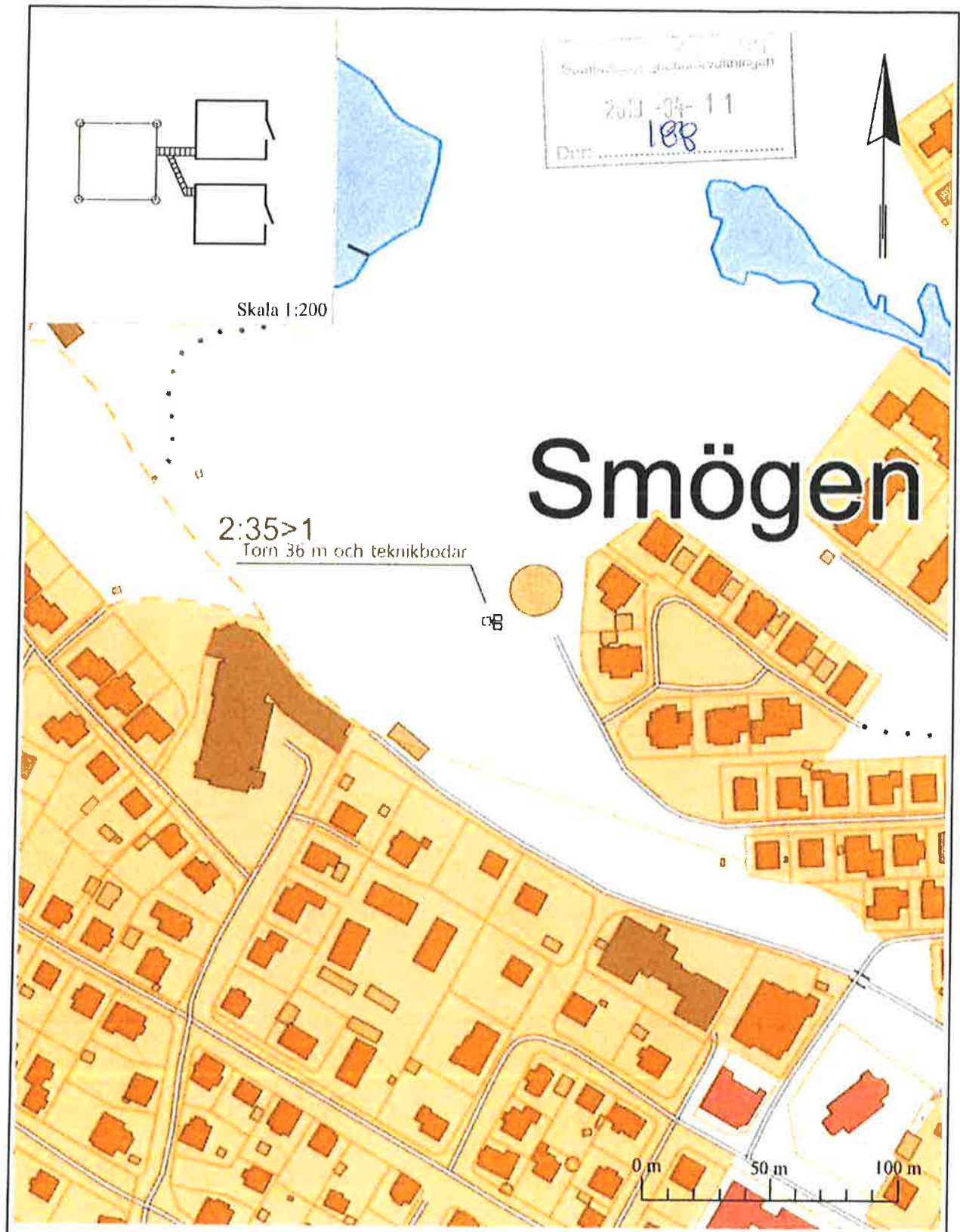

Smögen
2019-03-11
188

Byggherre Telia Telia Towers Sweden AB		Entreprenör nelel Nelel AB		Site/Stationsnamn NB82124-A		Objekt Situationsplan	
Upprättad av MaPer		Granskad av LeAll		Kommun Sotenäs		Fastighetsbeteckning Haselön 1:74 <i>Smögenön 2:35</i>	
Datum 2019-03-29		Skala A4 - 1:2 000		Status Bygglövshandling		Adress Glommebergsvägen	
				Dokumentnamn SA_NB82124_A.xls		Rev	

2019-02-19
 188
 Datum:

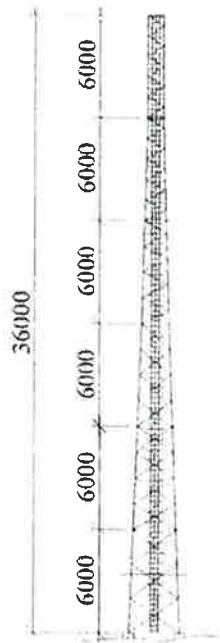

Byggherre  Telia Towers Sweden AB		Entreprenör  Nelel AB		Site/Stationsnamn NB82124-A	Objekt Elevationsplan
Upprättad av MaBro		Granskad av LeAll		Kommun Sotenäs	Fastighetsbeteckning Hasselön 1:74 Smögen 2:35
Datum 2019-02-19		Status Bygglövshandling		Adress Glommebergsvägen	
Skala A4 - 1:400		Dokumentnamn SA_NB82124_A.xls		Rev.	

Ej skalénig

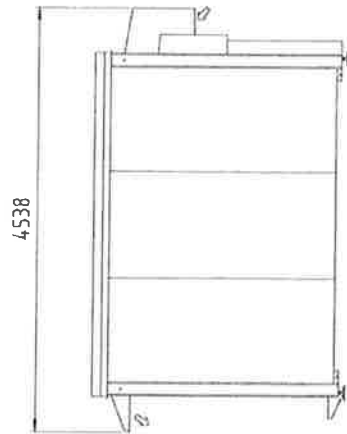
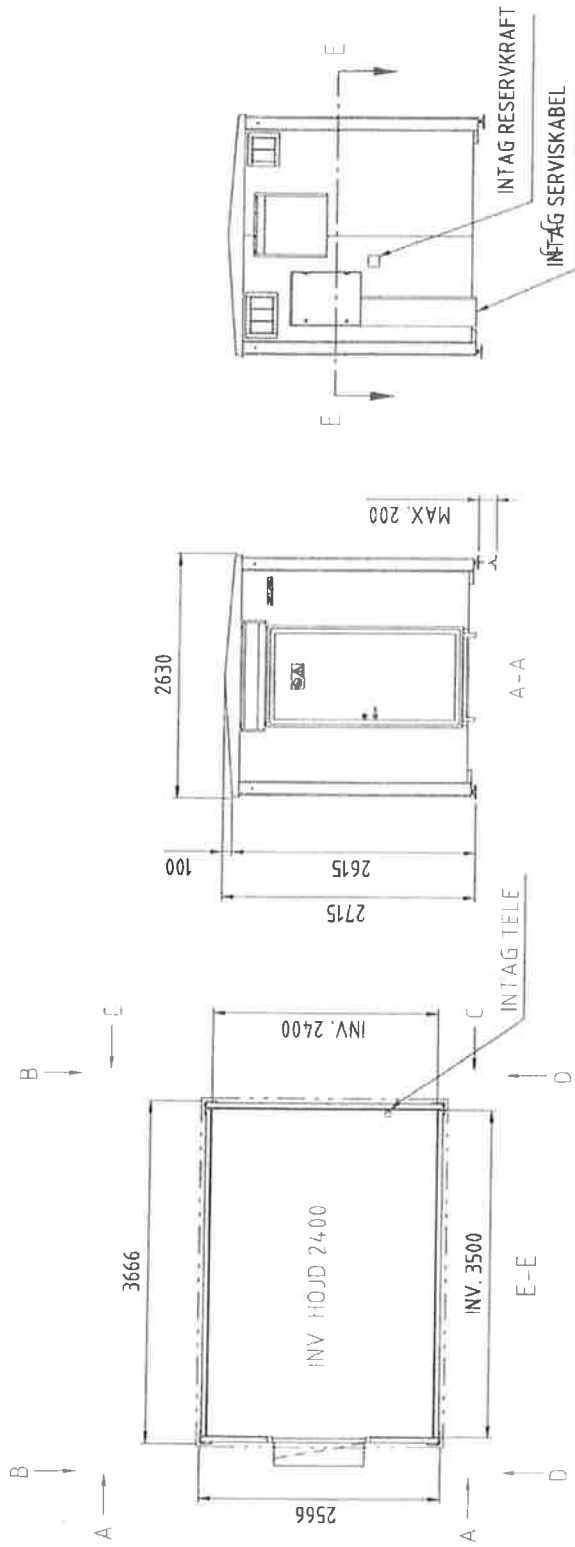

LYFTPUNKT M12 (x8)

TEKNISKA DATA:
 VIKT ca. 1050kg
 GOLVBELASTNING 200kg/m²
 500kg/m² PÅ BEGRÄNSAT OMRÅDE FÖR BATTERISKÅP.
 (MAX 1700kg UTSPRIDD GOLVLAST)

D-D

B-B

JORDNING- OCH FÖRANKRINGSPUNKT M8 (x4)

REV	QTY	CHANGES REFERENCE	DATE	SIGN	CHECKED	DET. NO.	QTY	DRAWN	DESIGNER	LYFTPUNKT M12 (x8)	DIMENSIONS, TYPE, ETC	CHECKED	STAND	MATERIAL	SCALE	NAME OF ITEM	REMARK												
C		Invändig höjd	09-11-13	RWK					JEN																				
B		Ventilation	06-08-29	RWK					JEN																				
A		Ventilation	01-12-06	RWK					JEN																				
REV	QTY	CHANGES REFERENCE	DATE	SIGN	CHECKED	<p style="text-align: center;">TELIA</p> <p style="text-align: center;">JACO HÄRGSHÄNN SWEDEN Tel: +46 (0)15 881 80 Fax: +46 (0)15 201 22 e-mail: info@jaco.se</p>												REPLACES	SUPERSEDES										
																		TITLE	BYGGNADSRTITNING										
																		FILE NAME	A900173A1	DATE	00-04-13	DRAWING NO	A900173A1	REV. NO	C				

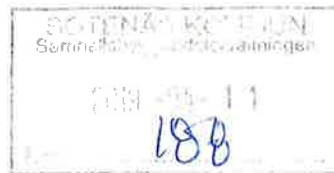

CERTIFIKAT

SC0727-11

Kontrollansvarig
Behörighet K

Staffan Lundriksson

600930-3378

Innehavaren av detta certifikat uppfyller kraven i 10 kap, 9.1 § plan- och bygglagen (2010:900) och 2-10 §§ Boverkets föreskrift (BFS 2011:14 KA 4) med ändringar, om certifiering av kontrollansvariga.

Grunden för bedömningen har varit:
Krav på teknisk utbildning
Krav på erfarenhet av praktiskt arbete
Krav på kunskap om bygglagstiftning m.m.
Lämplighet för uppgiften

Behörigheten gäller till och med 2021-09-08
under förutsättning att rapportering sker varje år.

Detta certifikat gäller till 2019-09-08 då rapportering ska utföras.

Karlskrona den 9 september 2016.

Hilda Malm

Signed by: Hilda Malm
2016-09-09 14:03:57 +02:00

Beslutsfattare

Fastighetsbeteckning : HASSELÖN 1:74

Fastighetsadress:

Nybyggnad av fackverkstorn och teknikbod för mobiltelefon

Kontrollplan enligt PBL

Daterat: 19-04-08

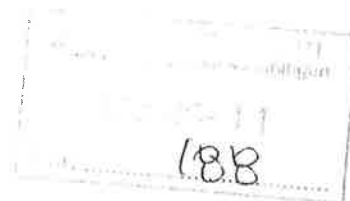

1 ORIENTERING

1.1 Bygglov Ärendenummer:
1.2 Byggherre: Telia Sverige AB

1.3 Tidplan 10 veckor

2 ORGANISATION

2.1 Entreprenadform modifierad totalentreprenad

2.2 Kvalitetsansvarig Staffan Lundriksson Riksbehörighet K
Tel 0733-375 060 Certifikat SE0727- 11

3 BYGGHERRENS KONTROLL AV PROJEKTERING

Underlag för kontroller görs mot BBR 25

3.1 Projektörernas organisation och egenkontroll
Organisation
Konstruktör, Tom
Bod

Projekteringskontroll utföres genom egenkontroll

4 KONTROLL AV PRODUKTIONEN

4.1 Entreprenörens kontroll : Enligt entreprenörens kontrollplan
Entreprenör :
Kontrollansvarige:

5 FRISTÅENDE SAKKUNNIG

5.1 Utstakning / Lägeskontroll

Kontrollplan enligt PBL



Projekt:	Vårt projnr:	Kundens projnr:	Datum:	Signatur:
36 m ostagat torn samt två tillhörande teknikbodar.		NB82124 A	2019-04-08	

Kontrollpunkter	Kontrollansvar			Datum
	KA Kontrollansvrig	Sakkunnig	EK Egenkontroll	
Bygghandlingens överensstämmelse med bygglov	<input type="checkbox"/>	<input type="checkbox"/>	X	
Utsättning	<input type="checkbox"/>	<input type="checkbox"/>	<input type="checkbox"/>	
Dimensioneringskontroll av fundament, rätt fundamentstyp: Enl Ritning	<input type="checkbox"/>	<input type="checkbox"/>	X	
Kontroll av grundvattenytans läge. In Situ	<input type="checkbox"/>	<input type="checkbox"/>	X	
Schaktbotten, grundbotten. Enl K-ritning	<input type="checkbox"/>	<input type="checkbox"/>	X	
Tillverkningskontroll fundament: Enl K-ritning	<input type="checkbox"/>	<input type="checkbox"/>	X	
Tillverkningskontroll mast, kontroll och dokumentation enligt ISO 9001	<input type="checkbox"/>	<input type="checkbox"/>	X	
Tillverkningskontroll container, kontroll och dokumentation. Enl Leverantör	<input type="checkbox"/>	<input type="checkbox"/>	X	
Mottagningskontroll	<input type="checkbox"/>	<input type="checkbox"/>	X	
Tornmontage: Enl leverantörs beskrivning/ritning	<input type="checkbox"/>	<input type="checkbox"/>	X	
Fallskydd lejdare på mast: Enl leverantörs beskrivning/ritning	<input type="checkbox"/>	<input type="checkbox"/>	X	
Avskärmning/Klätterskydd: Enl leverantörs beskrivning/ritning	<input type="checkbox"/>	<input type="checkbox"/>	X	
Antenninfästningar: Enl leverantörs beskrivning/ritning	<input type="checkbox"/>	<input type="checkbox"/>	X	
Hinderljus	<input type="checkbox"/>	<input type="checkbox"/>	X	
Lägeskontroll	<input type="checkbox"/>	<input type="checkbox"/>	<input type="checkbox"/>	
Dokumentation, färdiganmälan	X	<input type="checkbox"/>	<input type="checkbox"/>	

Kvalitetsansvarig bekräftar utförd kontroll genom datering och signatur. Vid avvikelser antecknas detta och korrigerande åtgärder vidtages snarast.

Datum:

Underskrift:

.....

.....