

Kungörelse – bygglov i efterhand

FINNTORP 1:218, Södra Korpåsberget 39

Ansökan avser bygglov i efterhand för huvudbyggnad, uthus samt anordnande av tomt. Den mur som är placerad längs fastighetsgräns åt sydöst är delvis placerad på prickad mark och innebär en avvikelse från detaljplanen. Därför hörs du som berörd granne.

Handlingar finns tillgängliga 2023-03-14 - 2023-03-28. Fullständiga handlingar begärs via e-post till mbk@sotenas.se.

Den som har synpunkter på ansökan har tillfälle att yttra sig senast **2023-03-28**. Yttranden ska vara skriftliga och ska skickas till byggnadsnämnden via e-post till mbk@sotenas.se eller post till Sotenäs kommun, byggnadsnämnden, 456 80 Kungshamn.

Frågor besvaras av Susanna Mäki susanna.maki@sotenas.se alt. Byggenheten, som nås via växel 0523-66 40 00.



FASAD VÄST

FÖRKLARINGAR

ALLA MÅTT I MILLIMETER
ALLA PLUSHÖJDER I METER

FÖRESKRIFTER

PLACERING AV LOCK
LOCK OCH UNDERBRÅDA PLACERAS FÖRST VID FÖNSTER OCH KNUTAR ENL. DETALJER UHD1 - UHD10 SE RITNING A-42.6-0010. DÄRIMELLAN FÖRDELAS DE MED JÄMT AVSTÅND.
LOCKEN OCH PANELEN SKALL HA SAMMA VERTIKALA LINJE LÄNGST HELA FASADEN.

HÄNVISNINGAR

SE RITNINGSFÖRTECKNING

BYGGLOVSHANDLING 2023-03-10
STENBROTET 1:218

BET	ANT	ÄNDRINGEN AVSER	SIGN	DATUM
				2013-10-28



RELATIONSHANDLING

STENBROTET

A	WINGÅRDH, ARKITEKTKONTOR AB	TEL: 031-7437000
K	BYGGKONSULT Strömme & Henriksson AB	TEL: 070-7820704
E	AF-CONSULT AB	TEL: 0922-854400
V	AF-CONSULT AB	TEL: 0922-854400
L		

UPPDRAG NR	RITAD AV	HANDLÄGGARE
664 002	L LARSSON	A SUNNERÖ
DNUM	ANSVARIG	
2013-01-11	K WINGÅRDH	

FRITIDSHUS
BOVALLSTRAND
HUS 4, TYP B
FASAD MOT VÄST

SKALA	NUMMER	BET
1:25	A-40.3-2042	

SKALA 1:25 i A1-format (1:50 i A3-format)

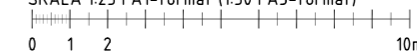

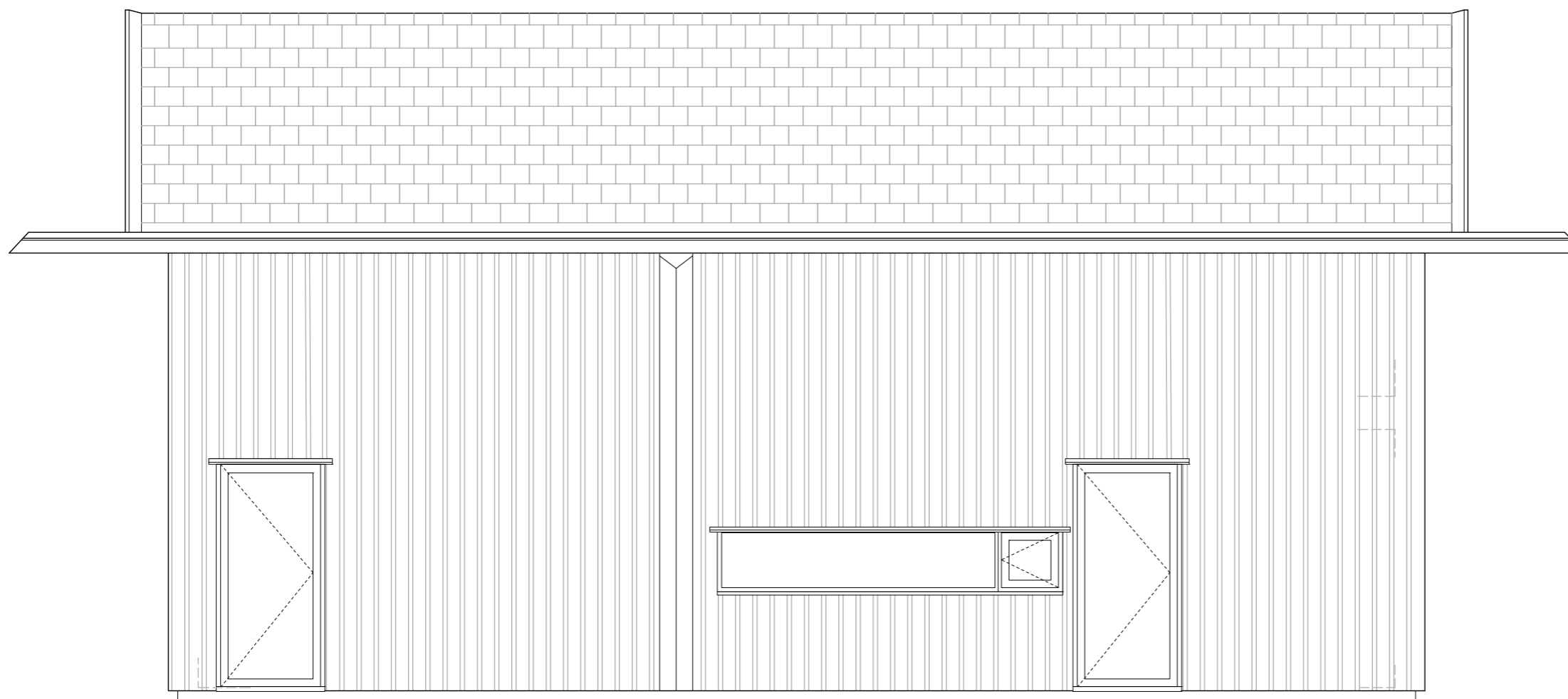

FASAD ÖST

FÖRKLARINGAR

ALLA MÅTT I MILLIMETER
ALLA PLUSHÖJDER I METER

FÖRESKRIFTER

PLACERING AV LOCK
LOCK OCH UNDERBRÅDA PLACERAS FÖRST VID FÖNSTER OCH KNUTAR ENL. DETALJER UHD1 - UHD10 SE RITNING A-42.6-0010. DÄRIMELLAN FÖRDELAS DE MED JÄMT AVSTÅND.
LOCKEN OCH PANELEN SKALL HA SAMMA VERTIKALA LINJE LÄNGST HELA FASADEN.

HÄNVISNINGAR

SE RITNINGSFÖRTECKNING

BYGGLOVSHANDLING 2023-03-10
STENBROTET 1:218

BET	ANT	ÄNDRINGEN AVSER	SIGN	DATUM
				2013-10-28



RELATIONSHANDLING

STENBROTET

A	WINGÅRDH, ARKITEKTKONTOR AB	TEL: 031-7437000
K	BYGGKONSULT Strömme & Henriksson AB	TEL: 070-7820104
E	AF-CONSULT AB	TEL: 0922-854400
V	AF-CONSULT AB	TEL: 0922-854400
L		

UPPDRAG NR	RITAD AV	HANDLÄGGARE
664 002	L LARSSON	A SUNNERÖ
DNUM	ANSVARIG	
2013-01-11	K WINGÅRDH	

FRITIDSHUS
BOVALLSTRAND
HUS 4, TYP B
FASAD MOT ÖST

SKALA 1:25 i A1-format (1:50 i A3-format)



SKALA	NUMMER	BET
1:25	A-40.3-2043	

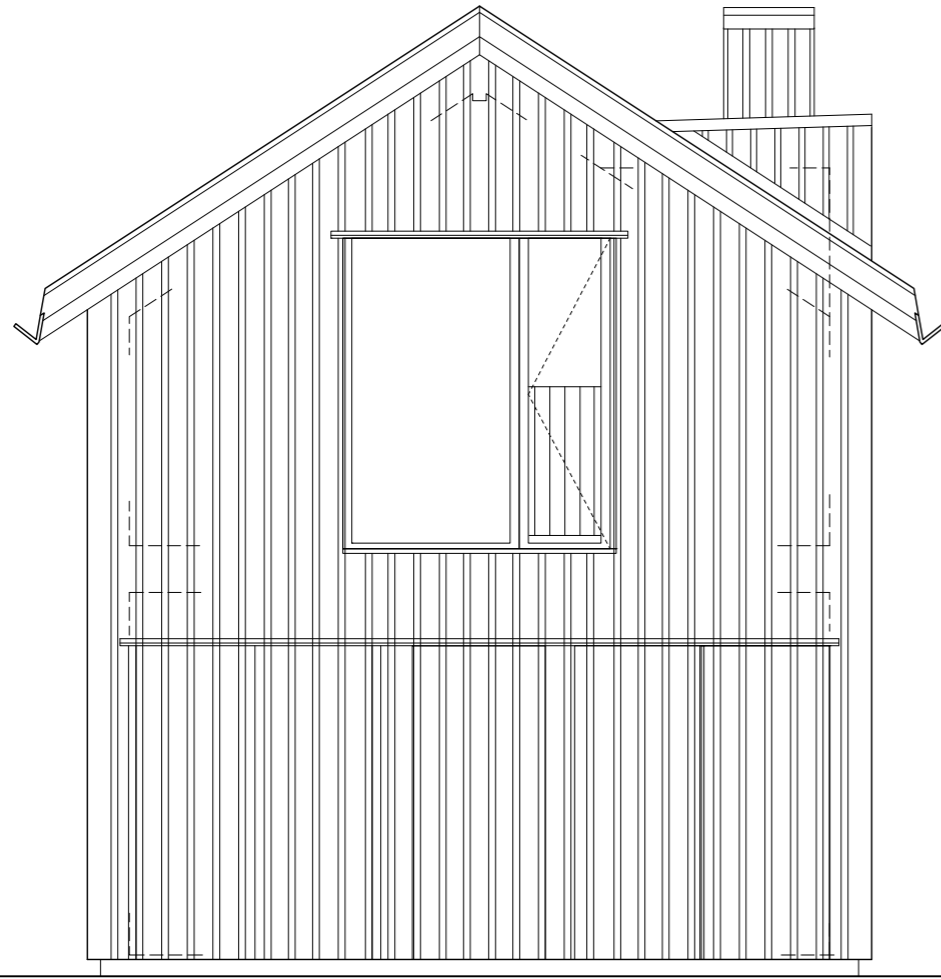

FASAD NORD

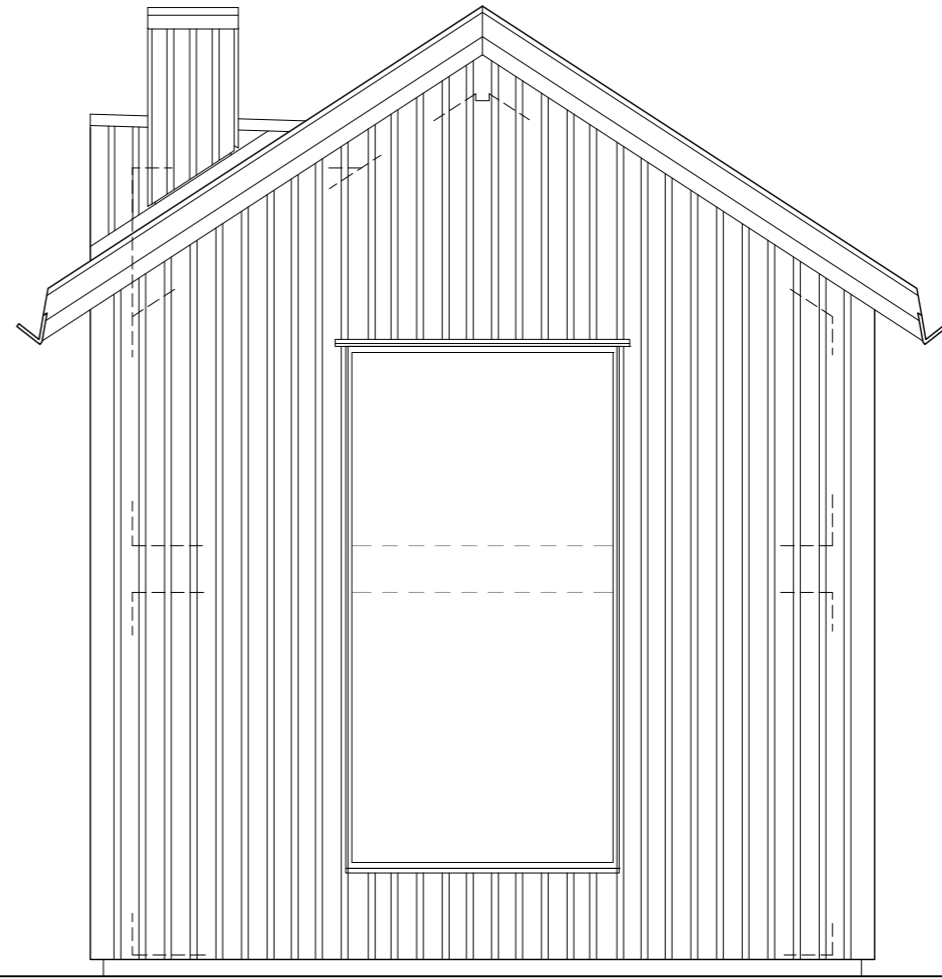

FASAD SYD

FÖRKLARINGAR

ALLA MÅTT I MILLIMETER
ALLA PLUSHÖJDER I METER

FÖRESKRIFTER

PLACERING AV LOCK
LOCK OCH UNDERBRÅDA PLACERAS FÖRST VID FÖNSTER OCH KNUTAR ENL. DETALJER UHD1 - UHD10 SE RITNING A-42.6-0010. DÄRIMELLAN FÖRDELAS DE MED JÄMT AVSTÅND.
LOCKEN OCH PANELEN SKALL HA SAMMA VERTIKALA LINJE LÄNGST HELA FASADEN.

HÄNVISNINGAR

SE RITNINGSFÖRTECKNING

BYGGLOVSHANDLING 2023-03-10
STENBROTET 1:218

BET	ANT	RELATIONSHANDLING	ANS	2013-10-28
		ÄNDRINGEN AVSER	SIGN	DATUM

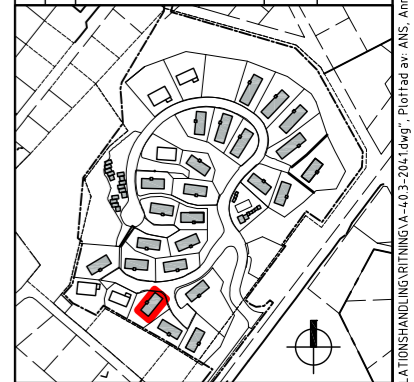

RELATIONSHANDLING

STENBROTET

A	WINGÅRDH ARKITEKTKONTOR AB	TEL: 031-7437000
K	BYGGKONSULT Strömme & Henriksson AB	TEL: 070-7820104
E	AF-Consult AB	TEL: 0922-854400
V	AF-Consult AB	TEL: 0922-854400
L		

UPPDRAG NR	RITAD AV	HANDLAGGARE
664 002	L LARSSON	A SUNNERÖ
DRYMM	ANSVARIG	
2013-01-11	K WINGÅRDH	

FRITIDSHUS
BOVALLSTRAND
HUS 4, TYP B
FASAD MOT NORD OCH SYD

SKALA 1:25 i A1-format (1:50 i A3-format)

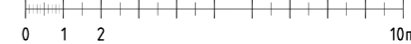

SKALA	NUMMER	BET
1:25	A-40.3-2041	

Nybyggnadskarta



Fastighetsinformation

Fastighet: FINNTORP 1:218 (2007-06-04)
 Adress: Södra Korpåsberget 39
 456 47 Bovallstrand
 Areal: 294 m²
 Detaljplan: 1427-P77 B
 Laga kraft: 2006-10-06

- | | |
|---------------------------------------|--------------------------|
| + Markhöjder | ○ Lyktstolpe |
| △ Anslutningspunkt | --- Körbana |
| ○ Gränspunkt | --- Körbana på tomt |
| ⊕ Byggfix, berg i dagen | ~ Höjdlinjer 1m |
| ⋯ Prickmark, marken får inte bebyggas | — Fastighetsgräns |
| — Plank | ⋯ Gemensamhetsanläggning |
| — Staket | |
| — Stödmur | |
| ■ Bostad | |
| ■ Komplementbyggnad | |
| ■ Altan | |
| ■ Skärmtak | |
| ■ Trappa | |
| ■ Övrigt | |

Byggnadssymbol

- | | |
|-------------------------------|--|
| ⊗ Bostad karterat | ⊗ Komplementbyggnad karterat husliv |
| ⊗ Bostad karterat takutsprång | ⊗ Komplementbyggnad karterat takutsprång |

Fastighetsgränser

251 Rör i sten (ej återfunnen)	-	N:6484541,52	E:110668,43
250 Rör i mark (ej återfunnen)	-	N:6484555,47	E:110674,37
249 Rör i mark	-	N:6484556,69	E:110684,95
246 Rör i mark (ej återfunnen)	-	N:6484552,37	E:110689,79
247 Rör i sten (ej återfunnen)	-	N:6484547,53	E:110691,61
248 Omarkerad	-	N:6484539,52	E:110681,14
252 Rör i sten	-	N:6484536,47	E:110677,15

Status fastighetsgränser: Säkra

Kartinformation

Nybyggnadskartan är framställd genom utdrag från kommunens primärkarta, Lantmäteriets fastighetskarta samt nymätning. Fastighetsredovisningen har ingen rättsverkan, Lantmäteriets förrättningshandlingar gäller. Vid VA-frågor, kontakta Västvatten ang kommunalt VA eller kommunens miljöavdelning ang enskilt VA. Övriga ledningar kontakta nätägare / Ledningskollen.se. Giltighetstiden är så länge som kartan överensstämmer med verkligheten.

Upprättad av: **Markus Olsson** Datum: **31 januari 2023**

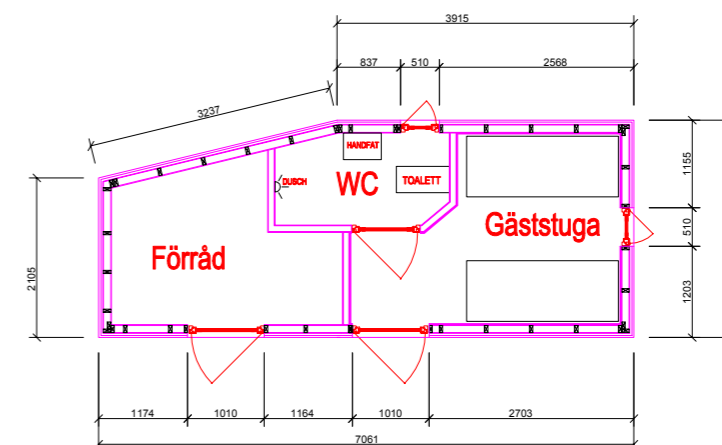
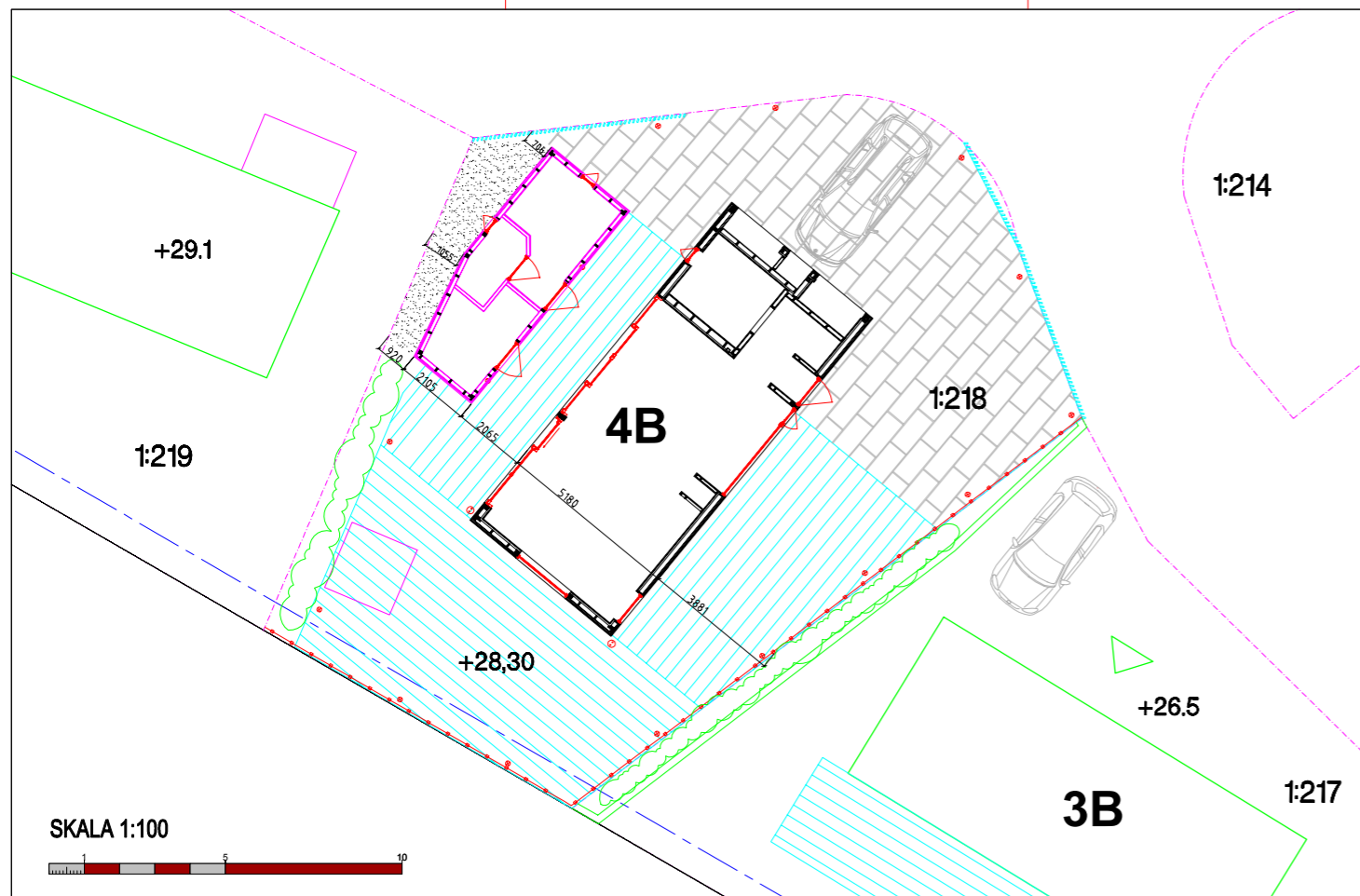

SKALA 1:50

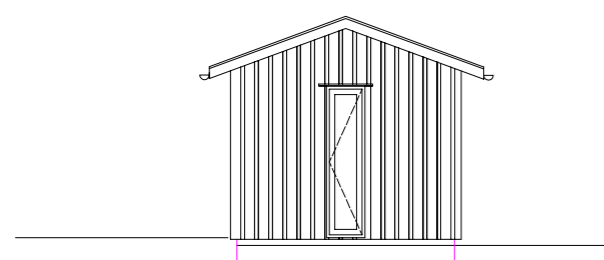

FASAD NORR

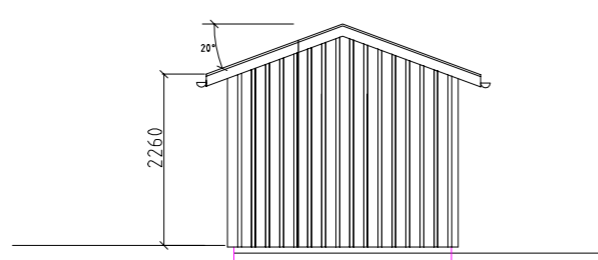

FASAD SÖDER

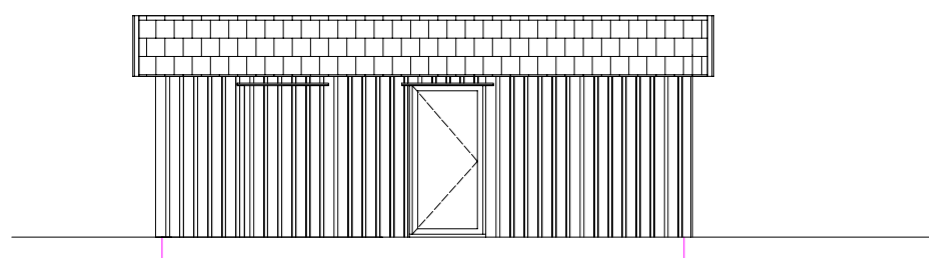

FASAD ÖSTER

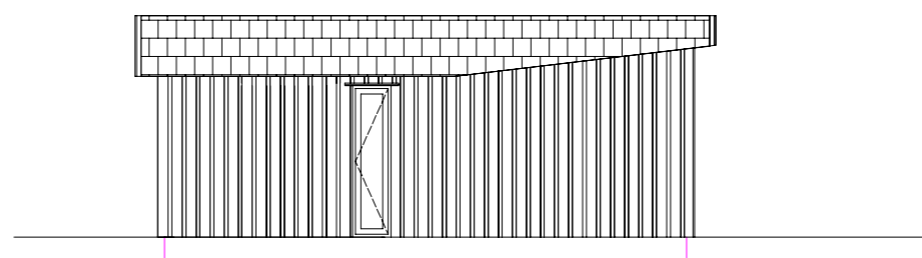

FASAD ÖSTER

SKALA 1:50

BET	ANT	ÄNDRINGEN AVSER	SIGN	DATUM
BYGGLOVSHANDLING				
BESTÄLLARE				
OBJEKT				
STENBROTTET BOVALSTRAND				
★ MARKBYGG				
Markbygg i Bohuslän AB 0522-63 73 00 Bultvägen 4, 451 75 Uddevalla www.markbygg.se				
UPPDRAG NR		BITAD AV		
2023-03-10		J.N.		
DÄRIN		ANSVARIG		SIGN
2023-03-10				
TOMT 1:218				
SKALA	A1	NUMMER	A01	BET