

## Kungörelse gällande ansökan om bygglov Nybyggnad av samlingslokal på Stallebrottet Malmön

### Malmön 1:654

En ansökan om bygglov har inkommit till byggnadsnämnden. Ärendet avser ansökan om bygglov för nybyggnad av samlings- och festlokal på Stallebrottet Malmön. Ansökan har diarienummer BN-2023-582.

Handlingar finns tillgängliga på kommunens digitala anslagstavla, [www.sotenas.se/anslagstavla](http://www.sotenas.se/anslagstavla) 31 oktober till och med 13 november 2023. Fullständiga handlingar begärs via e-post till [mbk@sotenas.se](mailto:mbk@sotenas.se).

Den som har synpunkter på ansökan har tillfälle att yttra sig senast **2023-11-13**. Yttranden ska vara skriftliga och ska skickas till byggnadsnämnden via e-post till [mbk@sotenas.se](mailto:mbk@sotenas.se) eller post till Sotenäs kommun, byggnadsnämnden, 456 80 Kungshamn.

Frågor besvaras av Yonas Goitom alt. Byggenheten, som nås via växel 0523-66 40 00.





# 1. Samhällsbyggnadskartan

27 oktober 2022

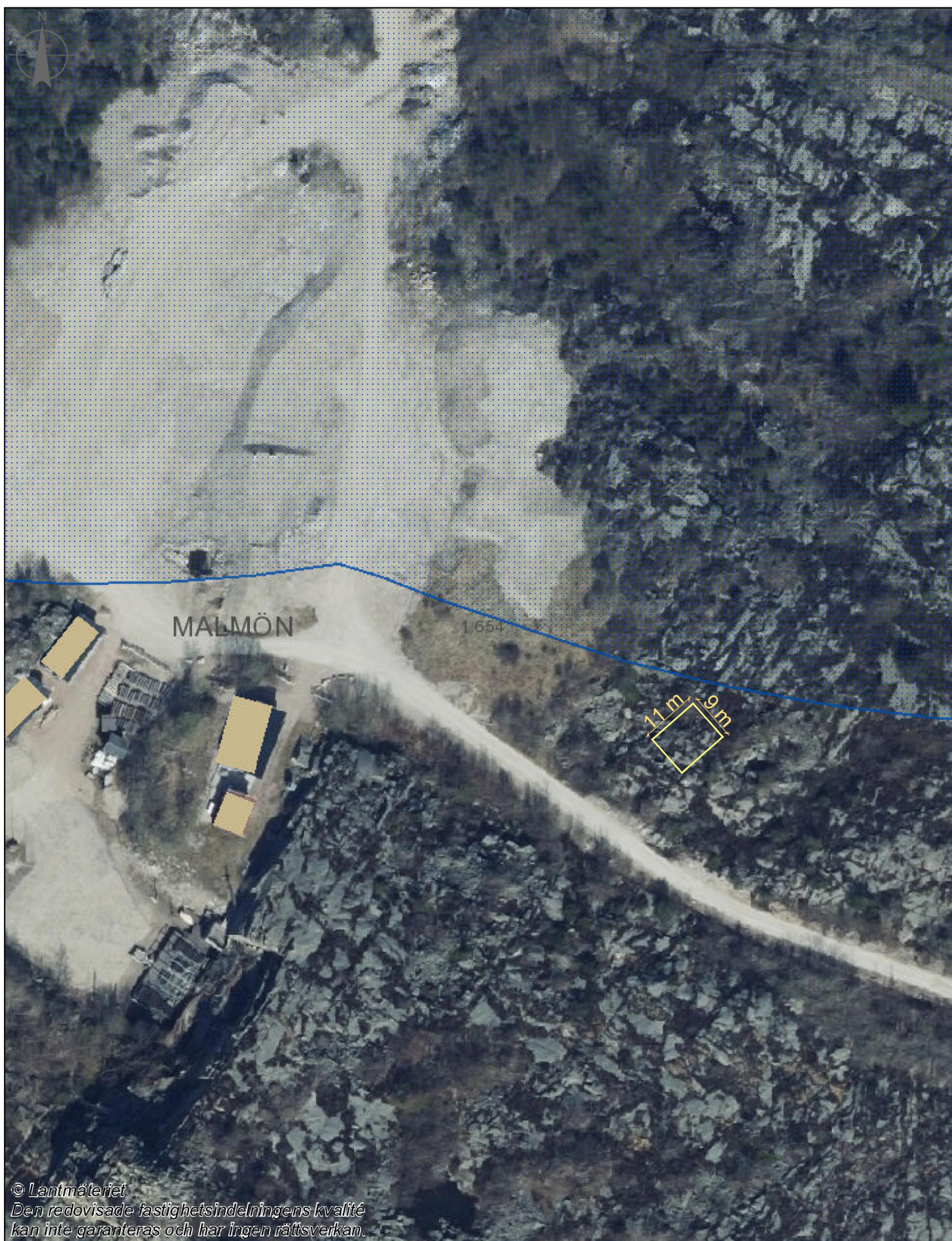

© Lantmäteriet  
Den redovisade fastighetsindelningens kvalitet  
kan inte garanteras och har ingen rättsverkan.

50 0 50 [m]

1:1 000

SKISS

Stuga vid Stallebrottet, Lars Wahlström

2023.03.22 SKALA 1:1000 (A4,100%) REV:-

RITAD AV: Isabell Gonzaga



FÖRKLARINGAR

MÅTT ANGES I METER  
METER.

**GÖTEBORGS KOMMUN**  
**Byggnadsnämnden**  
**Ankom: 2023-10-02**  
**Önr: BN-2023-582/1**

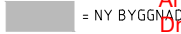
 = NY BYGGNAD  
BTA MAGASIN = 53,5M<sup>2</sup>  
BTA RW/C/BASTU = 18,4M<sup>2</sup>

INDIKATIV TERRASS  
- ANPASSAS TILL LANDSKAP, MIN BREDD 1300MM.

HÄNVISNINGAR

SE RITNINGSFÖRTECKNING



Malmöns Sjömagasin - Bygglovhandling

A1 - Situationsplan

SKALA 1:400 (A3)

230925

REV:

RITAD AV: AHG

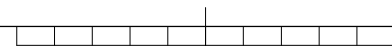

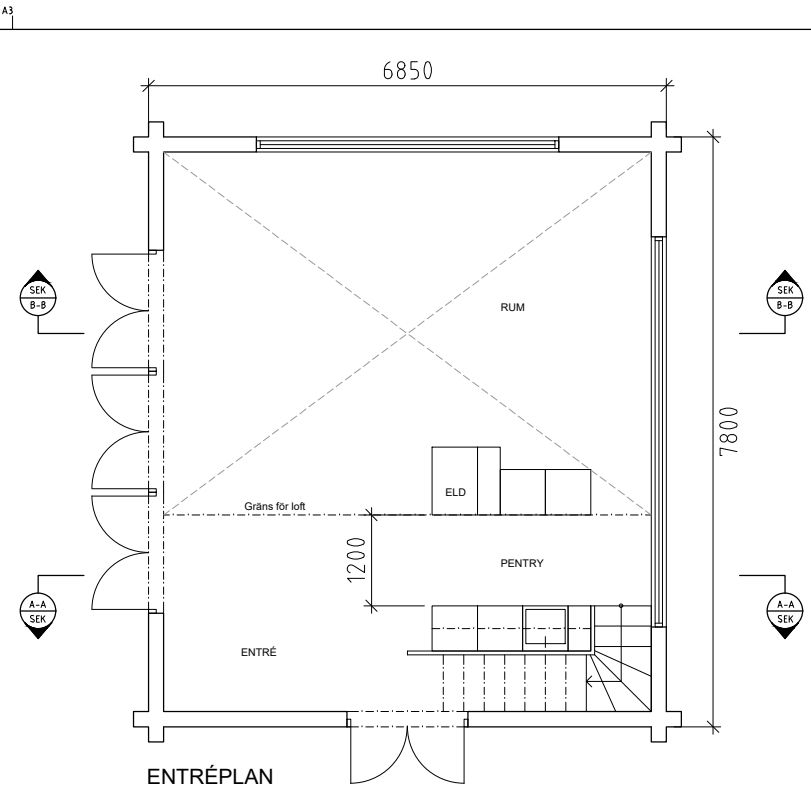

ENTRÉPLAN

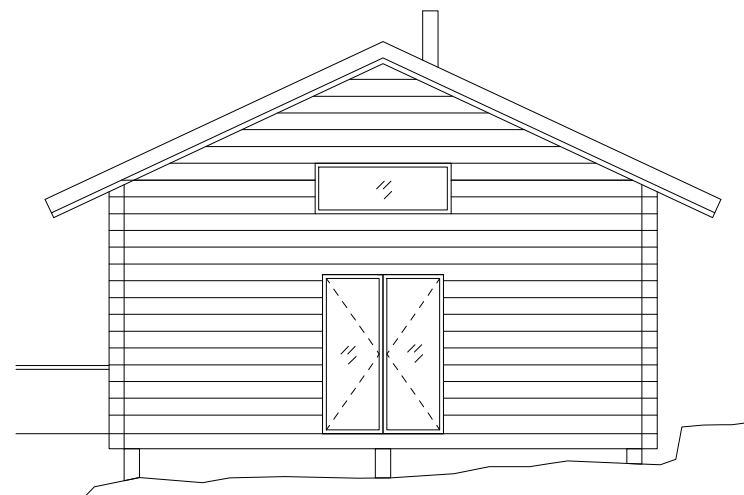

FASAD MOT SÖDER

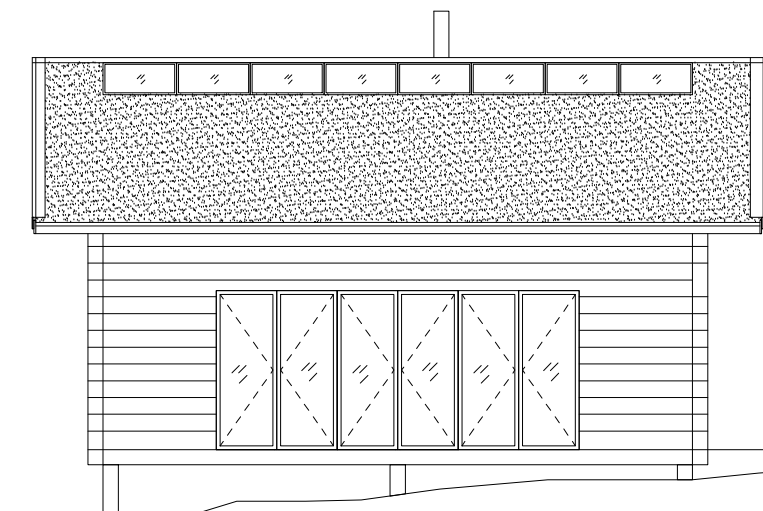

FASAD MOT VÄSTER

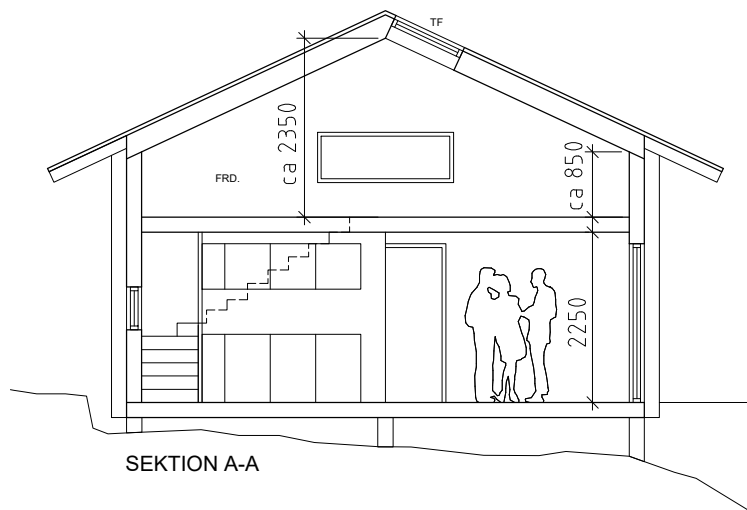

SEKTION A-A

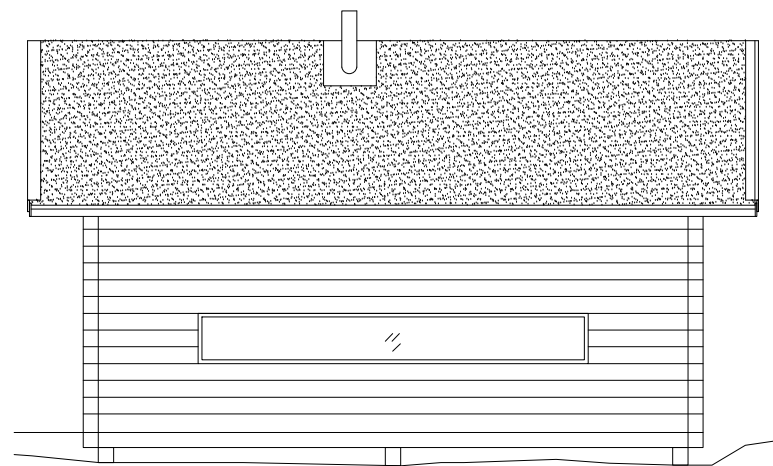

FASAD MOT ÖSTER

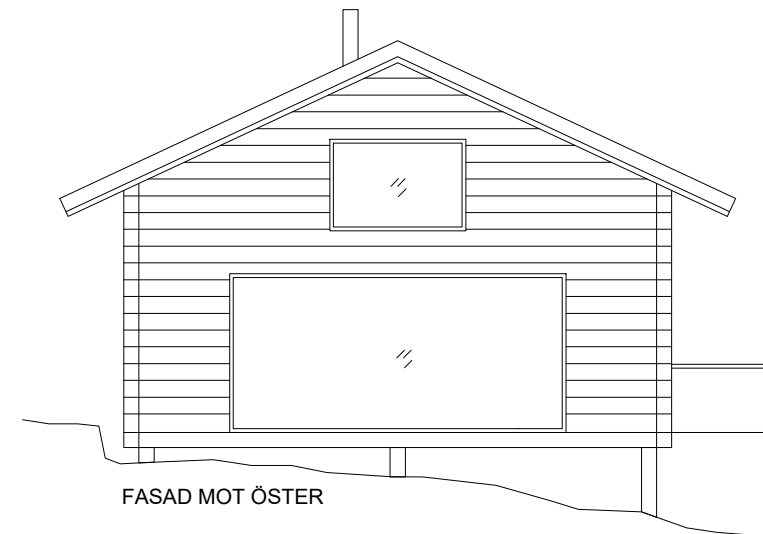

FASAD MOT ÖSTER

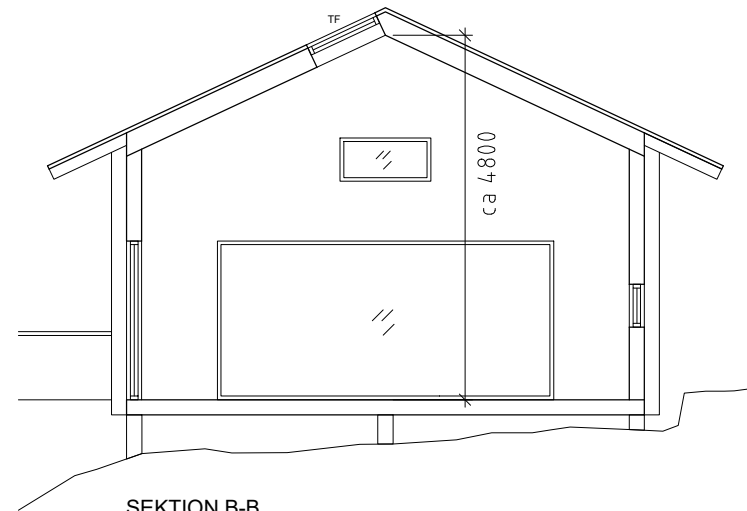

SEKTION B-B

**FÖRKLARINGAR**  
 MÅTT ANGES I MILLIMETER  
 METER.  
**BOTENÅS KOMMUN**  
 Byggnadsnämnden  
 Ankom: 2023-10-26  
 Dnr: BN-2023-582/7

**FÖRESKRIFTER**  
 TAK:  
 Tjörpapp - Svart

FASAD:  
 Stocktimrad - Tjörad, mörkbrun

FÖNSTER:  
 Båge i antracit.  
 Klarglas

FÖNSTERDÖRRAR:  
 Båge i antracit.  
 Klarglas.

RÄCKE:  
 Trä - "naturligt" grått  
 Behandlat med SiooX.

HÄNVISNINGAR  
 Se ritningsförteckning



Stugan före flytt



Demontering och återvinning av struktur



Befintligt loft under demontering.

**Malmöns Sjömagasin - Bygglovhandling**

A2 Magasin - Plan, Sektion & Fasad SKALA 1:100 (A3)

**FÖRKLARINGAR**  
 MÅTT ANGES I MILLIMETER.  
 SÖDERÅS KOMMUN  
 Byggnadsnämnden  
 Ankom: 2023-10-02  
 Dnr: BN-2023-582/1

**FÖRESKRIFTER**  
 TAK:  
 Tjerpapp - Svart

**FASAD:**  
 Liggande träpanel - Tjäd, mörkbrun

**FÖNSTER:**  
 Båge i antracit.  
 Klarglas

**DÖRRAR:**  
 Slät trädörr - antracit.

**HÄNVISNINGAR**  
 Se ritningsförteckning

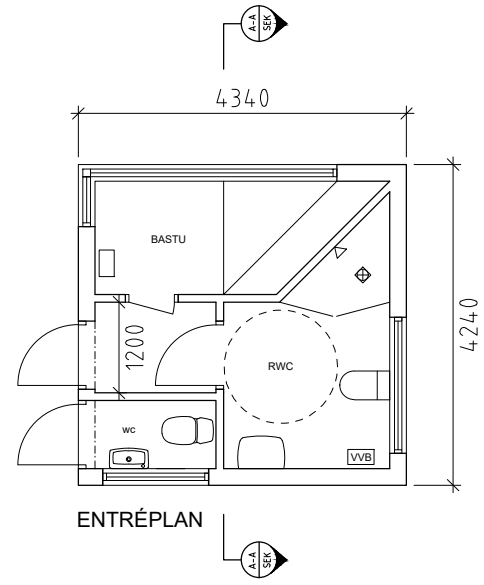

ENTRÉPLAN



FASAD MOT NORR

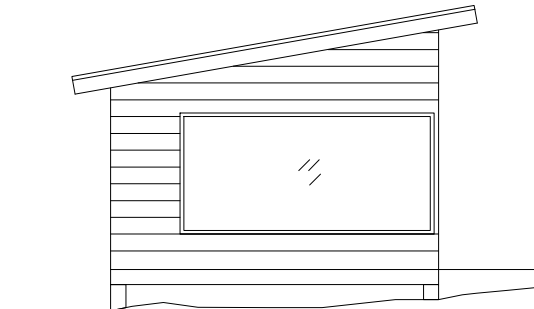

FASAD MOT ÖSTER

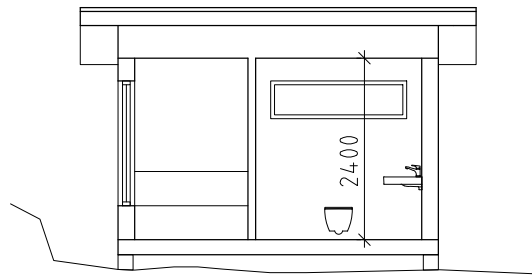

SEKTION A-A

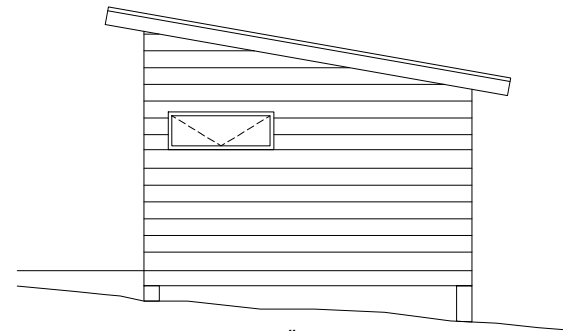

FASAD MOT VÄSTER

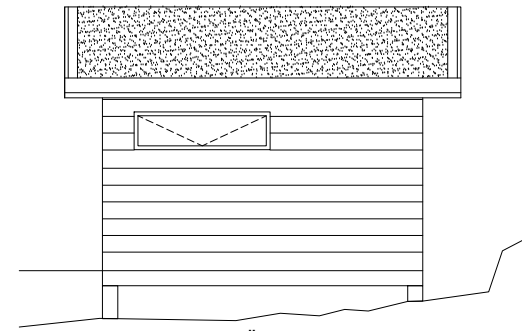

FASAD MOT SÖDER

# Malmöns Sjömagasin - Bygglovhandling

A3 RWC - Plan, Sektion & Fasad

SKALA 1:100 (A3)

230925

REV:

RITAD AV: AHG