

Kungörelse gällande ansökan om bygglov för transformatorstation

Väjern 1:109

En ansökan om bygglov har inkommit till byggnadsnämnden. Ärendet avser ansökan om bygglov, att befintlig transformatorstation ersätts med ny som har samma placering. Ansökan har diarienummer BN-2023-570.

Handlingar finns tillgängliga på kommunens digitala anslagstavla, www.sotenas.se/anslagstavla 31 oktober till och med 13 november 2023. Fullständiga handlingar begärs via e-post till mbk@sotenas.se.

Den som har synpunkter på ansökan har tillfälle att yttra sig senast **2023-11-13**. Yttranden ska vara skriftliga och ska skickas till byggnadsnämnden via e-post till mbk@sotenas.se eller post till Sotenäs kommun, byggnadsnämnden, 456 80 Kungshamn.

Frågor besvaras av Yonas Goitom alt. Byggenheten, som nås via växel 0523-66 40 00.



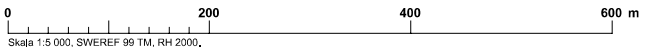
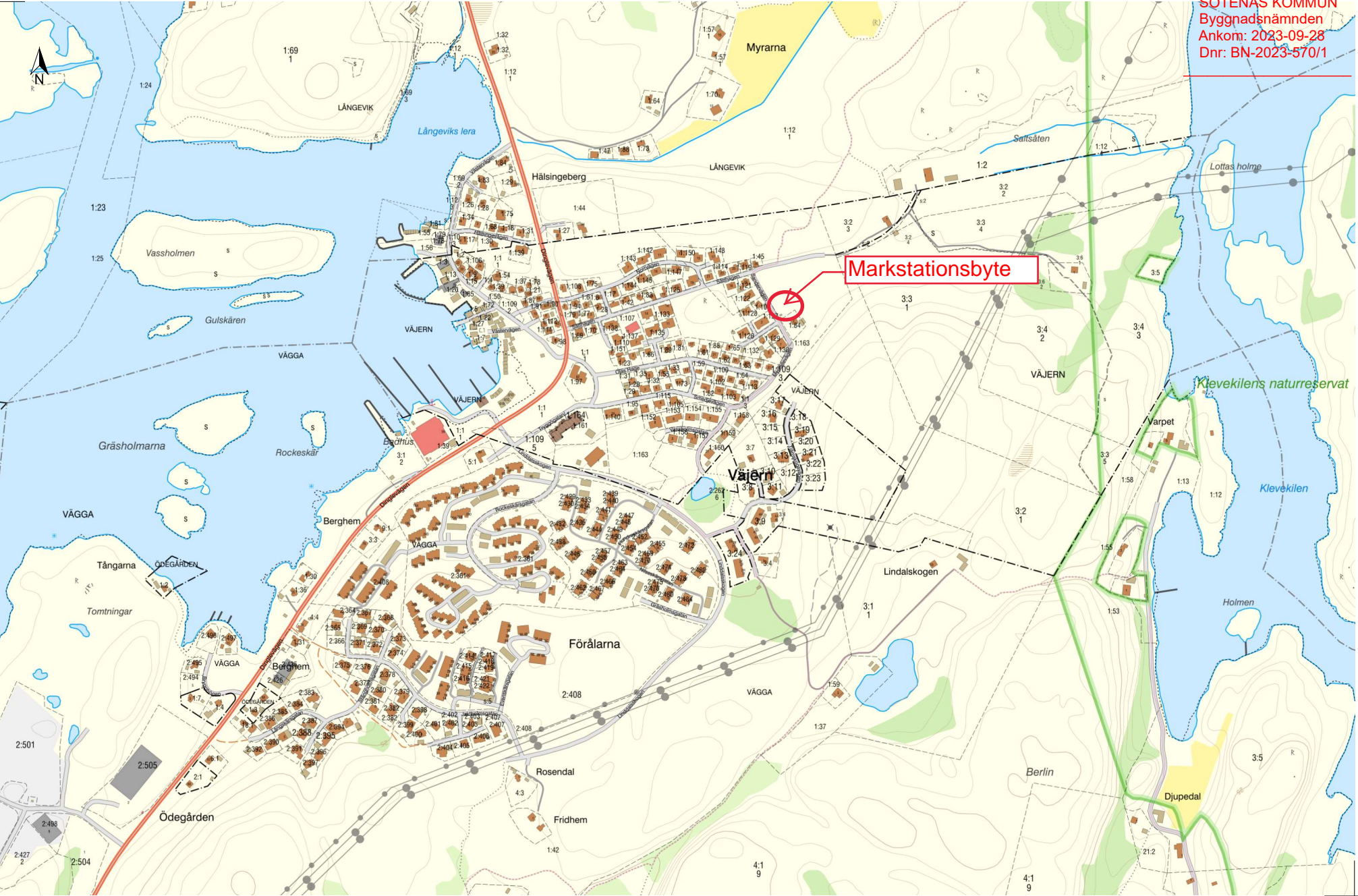

Tänk på att gränserna i kartan inte alltid stämmer överens med verkligheten och de är inte juridiskt gällande. © Lantmäteriet

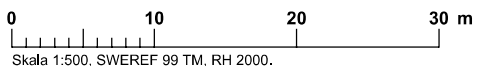
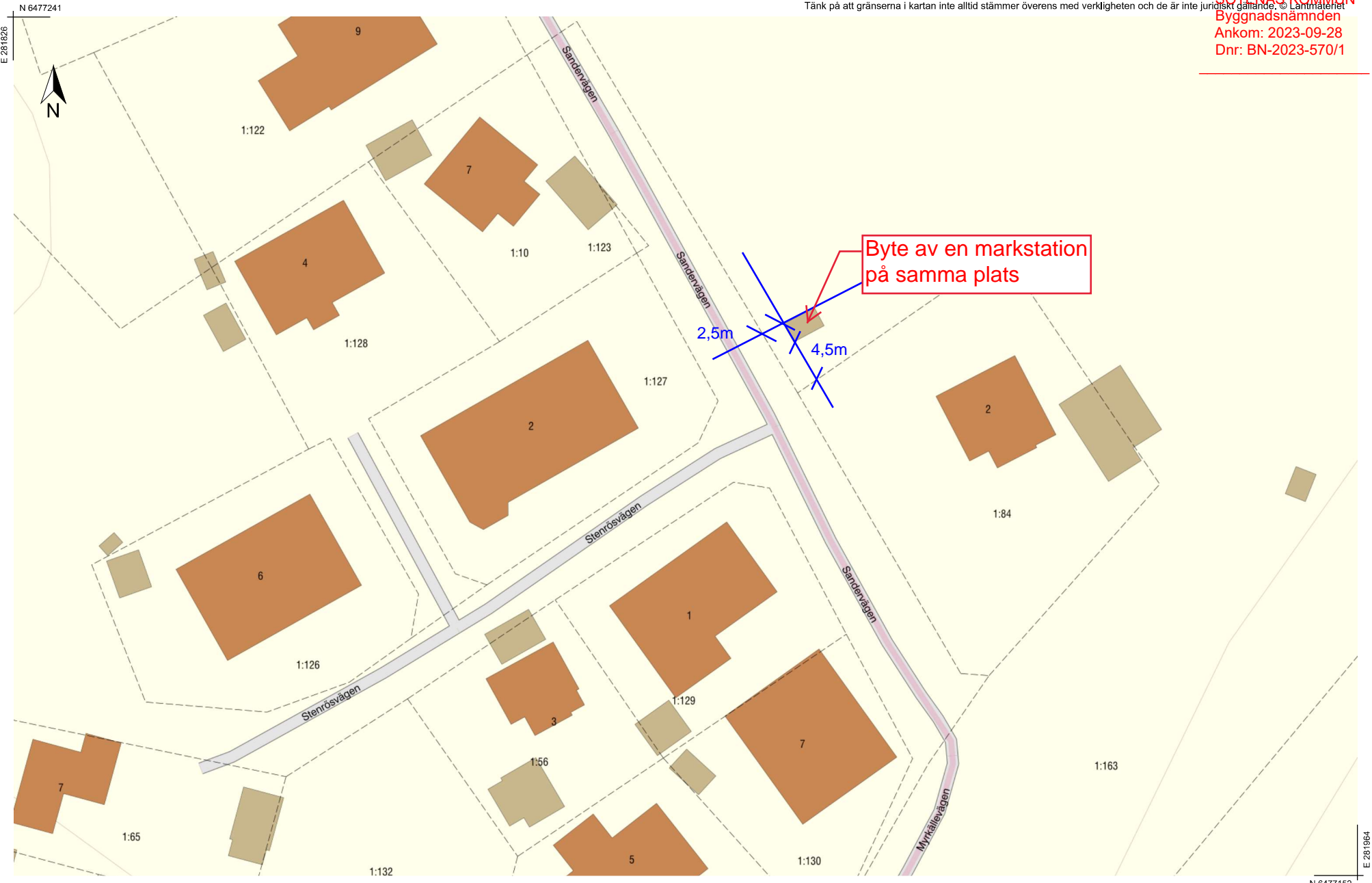

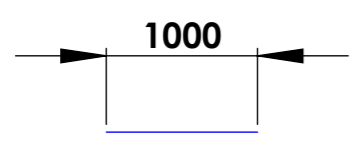
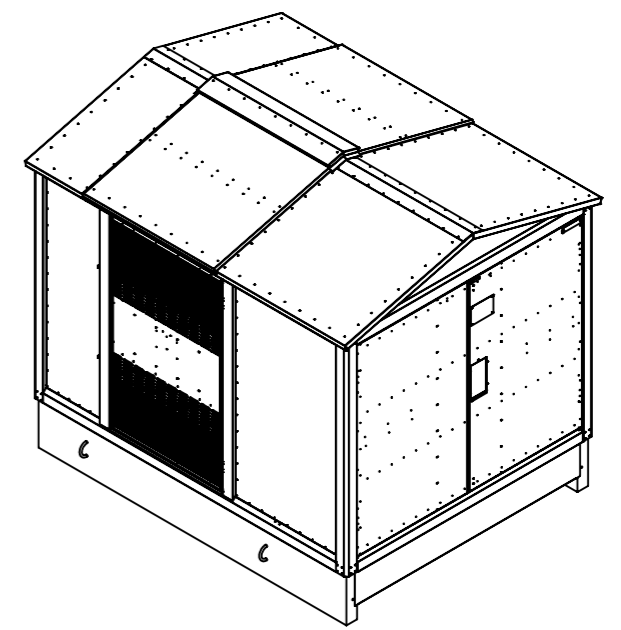
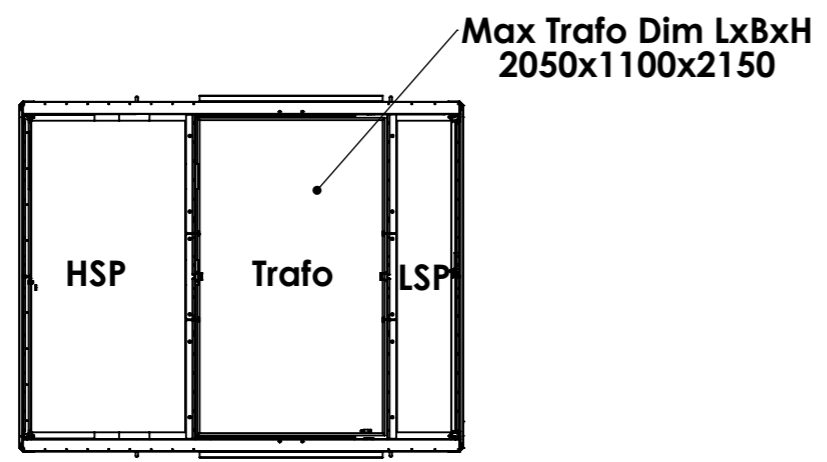
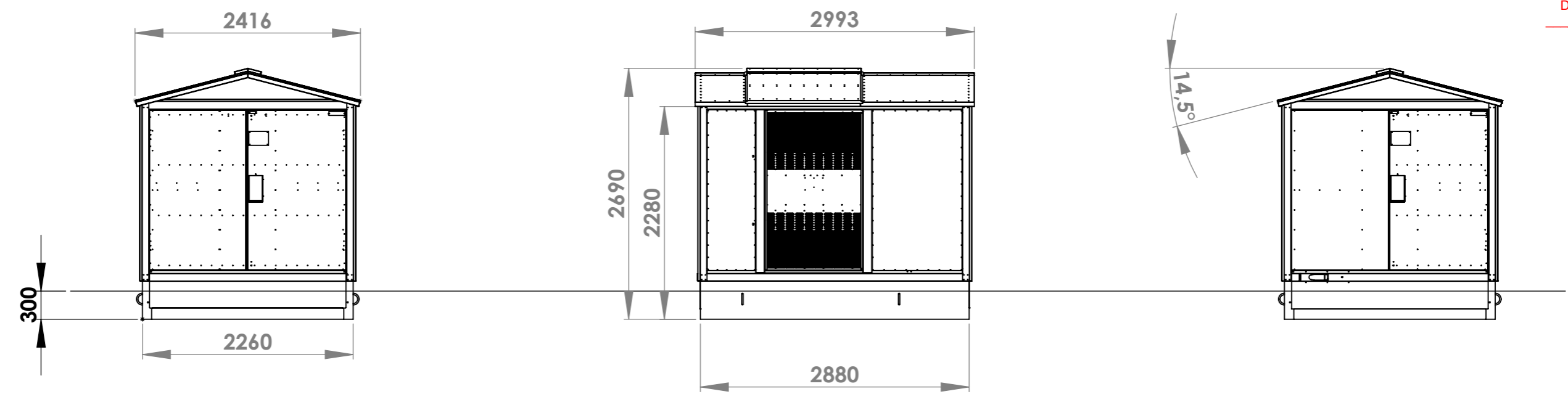

Denna ritning är KL Industris egendom. Allt obehörigt begagnande av ritningen beivras enligt lag. KL Industri AB®

Nr	Anf	Ändring	Datum	Inf.	Godk.
1		Dimensioner och vyer uppdaterade	2016-09-09	FR	

Konstr.	Ritad	Kop.	Konstr.	Stand.	Godk.	Skala	Datum	Ersätter
	TI					1:50	2011-04-01	
Elit 4							Artikel Nr.	Sida
							1/1	
							Ritn. Nr	Rev.
							0R101086	1



Fasad och dörrar

Fasad, dörrar och tak består av förlackerad aluzinkplåt Granite HDX[®] med korrosionsklass C5.

Standardfärger:

Röd – RAL 3009

Grön – RAL 7009

Grå – RAL 7011

- ✓ Annan RAL eller NCS färg som tillval
- ✓ Annan fasad eller tak på förfrågan

